UMUDUN, İCRAATIN, GELECEĞİN

ADI AK PARTİ











MİLLETE
HİZMETTE
23.YIL

AK PARTİ
AR-GE VE EĞİTİM
BAŞKANLIĞI

UMUDUN, İCRAATIN, GELECEĞİN

ADI AK PARTİ

AK PARTİ
AR-GE VE EĞİTİM
BAŞKANLIĞI



Sevgili dava ve yol arkadaşlarım...

İnsanlık tarihine büyük yürüyüşler yön vermiştir. Hazreti İbrahim'in Harran'dan Filistin'e, Hazreti Musa'nın Mısır'dan Kızıldeniz kıyılarına, Hazreti Muhammed'in (SAV) Mekke'den Medine'ye yürüyüşü tarihin akışını değiştirmiştir.

Yaşadığımız coğrafyayı medeniyet güneşimizin sarması da büyük yürüyüşler sayesindedir. Sultan Alparslan'ın Malazgirt Ovası'na, Fatih Sultan Mehmet'in İstanbul surlarına, Yavuz Sultan Selim'in Sina Çölü'ne, Kanuni'nin Avrupa'ya yürüyüşü büyük değişimin sembolleri oldu.

Tarih boyunca farklı dönemlerde insanlığa istikamet çizen milletimiz, 14 Ağustos 2001 tarihinde Adalet ve Kalkınma Partisi'ni kurarak, yeni bir hareket başlattı.

Tevarüs ettiği medeniyet davasını gelecek nesillere taşıma azmiyle yola çıkan AK Parti, "artık hiçbir şey eskisi gibi olmayacak" şiarıyla başlattığı kutlu yürüyüşünü tam 23 yıldır büyük bir kararlılıkla sürdürüyor.

"İnsanı yaşat ki devlet yaşasın" anlayışıyla ülkemizin doğusundan batısına, kuzeyinden güneyine her bir vatandaşımızı aynı samimiyetle kucakladık. Bir taraftan demokrasimizin standartlarını yükseltirken, diğer taraftan da milletimizin huzur ve refahını, devletimizin güç ve itibarını zirveye taşıdık

Bugün 23'üncü yaşımızı ilk günkü heyecanla kutlarken, aynı zamanda ülkemizi Cumhuriyet tarihinin en büyük kalkınma, yatırım, hak ve özgürlükler hamleleriyle buluşturmanın haklı gururunu da yaşıyoruz.
Allah'ın izni, milletimizin desteği ve hayır duaları bizimle olduğu sürece, ülkemizi ve milletimizi daha nice başarılarla tanıştırmaya devam edeceğiz.

Dolu dolu geçen 23 yılın tecrübesiyle gece gündüz demeden çalışacağız, hizmet edeceğiz, Türkiye'yi hedeflerine adım adım yaklaştıracağız.

Rabbim yolumuzu, bahtımızı açık etsin diyor; 14 Ağustos 2001'den beri AK Parti'nin çeşitli kademelerinde, bu davaya gönül vermiş, hizmet etmiş, katkı sağlamış tüm kardeşlerime şükranlarımı sunuyorum.
Ahirete irtihal etmiş dava arkadaşlarımı rahmetle anıyor; Türkiye Yüzyılı'nın inşası için AK Parti çatısı altında ter döken, koşan, koşturan tüm yol arkadaşlarımı tebrik ediyorum.

Recep Tayyip ERDOĞAN
AK Parti Genel Başkanı
Türkiye Cumhurbaşkanı

İçindekiler

6.

Erişilebilir Adalet

6 Adalet

14.

Güçlü Aile, Güçlü Türkiye

14 Aile ve Sosyal Hizmetler
22 Çalışma ve Sosyal Güvenlik

30.

Yaşanabilir Çevre

30 Çevre, Şehircilik ve İklim Değişikliği
38 Dışişleri

46.

Tam Bağımsız Enerji

46 Enerji ve Tabii Kaynaklar
54 Gençlik ve Spor

60.

Güven ve Huzur

60 İçişleri
68 Kültür ve Turzim

76.

Köklerden Geleceğe Eğitim

76 Milli Eğitim
84 Milli Savunma

92.

Sağlıklı Gelecek

92 Sağlık
98 Sanayi ve Teknoloji

108.

Yeşil Vatan

108 Tarım ve Orman
116 Ticaret

122.

Ulaşımda Dönüşüm

122 Ulaştırma ve Altyapı
128 Yükseköğretim

134.

Güçlü Türkiye

134 Savunma Sanayi

AK PARTİ
AR-GE VE EĞİTİM
BAŞKANLIĞI



“Haklıysanız Üstünsünüz”

Adalet Bakanlığı

Güven veren ve erişilebilir adalet vizyonu ile adalet hizmetlerinin makul sürede ve etkin bir şekilde yürütülmesi için son 23 yılda görülmemiş reformlar yaparak yeni uygulamaları hayata geçirdik.

6.





ERİŞİLEBİLİR ADALET

UYAP ve SEGBİS

Adalet teşkilatımızı güncel bir yazılım altyapısına kavuşturan UYAP sayesinde vatandaşlarımız, davalarının her aşamasını anında internet ve SMS yoluyla takip edebiliyor. Teknolojik gelişmelere uygun olarak güncellediğimiz Ulusal Yargı Ağı Projesi ile vatandaşlarımızın adli işlemlere erişimini kolaylaştırdık. Bu kapsamda UYAP projelerine 1 milyar 453 milyon TL kaynak aktardık. UYAP bünyesinde geliştirdiğimiz SEGBİS ile duruşmalara uzaktan katılma imkanı getirdik. 2013 yılında başlayan SEGBİS ile 5.191.028 sesli ve görüntülü katılım sağlandı. 2020 yılında faaliyete geçen e-Duruşma uygulaması ile hukuk mahkemelerindeki duruşmalara 1.972.277 sesli ve görüntülü katılım sağlandı.



GÜVEN VEREN VE ERİŞİLEBİLİR ADALET!

Mimari Faaliyetler

2002 yılında 78 olan adliye sarayı sayımızı 367'ye, 146 olan idari mahkeme sayımızı 224'e çıkardık. 23 yılda 17 bölge adliye mahkemesi ve 9 idari mahkeme ile vatandaşlarımıza adalete erişim imkanı sağlıyoruz. 23 adalet sarayı ve 8 ceza infaz kurumu ile toplam 31 projemizin inşaatı devam ediyor. Adli işlemleri hızlandırmak için hâkim ve savcı sayımızı her geçen gün artırıyoruz. 2002 yılında 6.113 olan hâkim sayımızı 16.942'ye, 3.236 olan savcı sayımızı 7.843'e çıkardık. 26.275 olan adli personel sayımızı 96.324'e çıkartarak hâkim ve savcılarımızın iş yükünü azaltıyoruz. 2002 yılında 25.407 olan ceza infaz kurumu personel sayısını 84.640'a çıkardık.

2003

Vatandaşlarımızın bilgi edinme hakkını anayasal ve yasal teminata kavuşturduk. Aile mahkemelerini kurduk ve Türkiye Adalet Akademisi'ni hayata geçirdik.

2004

Temel hak ve özgürlüklere ilişkin anlaşmalarla kanunların aynı konuda farklı hükümler içermesi halinde, milletlerarası antlaşma hükümlerinin esas alınmasını Anayasal kural haline getirdik. Hükümetlerimiz döneminde temel ceza ve hukuk mevzuatımızı tümüyle yeniledik.

2005

Kabahatlar Kanunu ile Askerlik Kanunu, Pasaport Kanunu, Orman Kanunu, Karayolları Trafik Kanunu gibi kanunlarda yer alan bazı suçların mahkemeler tarafından değil idare tarafından değerlendirilmesini sağlayarak vatandaşlarımızın işlerini kolaylaştırdık.

2007

Cumhurbaşkanının halk tarafından seçilmesini hükme bağladık.



2008

Devlet organlarının kamu hizmetlerinden yararlanılmasında kanun önünde eşitlik ilkesine uygun davranması zorunluluğu getirdik.

2010

Hak arama yollarını artırdık ve bu kapsamda Kamu Denetçiliği (Ombudsmanlık) yolunu getirdik. 2012 yılında ise Kamu Denetçiliği Kurumu Kanunu kabul edildi.

Vatandaşlarımıza Anayasa Mahkemesine bireysel başvuru yapabilme hakkı getirdik. Çocuk haklarını ilk defa anayasal koruma altına aldık.

2011

Hukuk Usulü Muhakemeleri Kanunu, Borçlar Kanunu ve Türk Ticaret Kanunu'nu değiştirerek günün ihtiyaçlarına uygun hale getirdik.

2012

Ailenin Korunması ve Kadına Karşı Şiddetin Önlenmesine Dair Kanunu'nu kabul ettik. Hukuk uyuşmazlıklarında arabuluculuğu sistemimize kazandırdık. UYAP bünyesinde Sesli ve Görüntü Bilişim Sistemini (SEGBİS) kurduk. Böylece; vatandaşlarımızın birçok davada ifade vermek için uzaktaki mahkemeye gitmesine gerek kalmadı.

2013

Adli Sicil Bilişim Sistemi üzerinden doğrudan adli sicil ve arşiv kaydı alma imkanı sağladık.

2015

Çocuk Koruma Kanunu'nu çıkarttık ve ceza mevzuatımızda yapılan diğer değişikliklerle "Çocuk Ceza Adaleti" sistemini değiştirdik.

2016

Kişisel verilerin korunmasını ilk defa anayasal ve yasal bir hak olarak düzenledik. (2010 yılı) ve Kişisel Verileri Koruma Kurumunu kurduk.

İnsan haklarının korunması ve geliştirilmesi konusunda faaliyet göstermek üzere Türkiye İnsan Hakları ve Eşitlik Kurumunu kurduk.

Bilirkişilik Kanunu ile bilirkişilerin konunun ehli, uzmanı ve akresite olmuş kişiler arasından seçilmesini sağladık.

İstinaf incelemesi yapmak üzere 18 yerde bölge adliye mahkemelerini, 9 yerde ise bölge idare mahkemelerini kurduk.

2017

Askeri yargıyı kaldırdık ve askeri suçların sivil mahkemelerde görülmesini sağladık.

Vatandaşlarımızın lekelenmeme hakkının korunması ve mesnetsizihbar ve şikayetler nedeniyle soruşturmaya maruz bırakılmaması için lekelenmeme hakkı müessesesini getirdik.

2019

Tutuklamaya azami süreler getirerek vatandaşlarımızın hukukunu koruduk.

Hafta sonu nöbetçi noterlik uygulamasını başlatarak vatandaşlara 7 gün hizmet verilmesini sağladık.

2021

1932 yılından bu yana uygulanan çocuk tesliminin ve çocukla kişisel ilişki kurulasına dair mahkeme kararlarının icra daireleri tarafından yerine getirilmesine ilişkin uygulamayı kaldırdık.

2022

Hakim ve savcı yardımcılığı müessesesini ihdas ettik.



2023

Vatandaşlarımızın 40 farklı dilde adli sicil kaydı alabilmesini sağladık.

Kira ilişkilerinden kaynaklanan uyuşmazlıklar, taşınır ve taşınmazların paylaştırılmasına ve ortaklığın giderilmesine ilişkin uyuşmazlıklar, kat mülkiyetlerinden kaynaklanan uyuşmazlıklar, komşu hakkıyla ilgili uyuşmazlıklar ve tarım üretim sözleşmelerinden kaynaklanan uyuşmazlıklarda arabuluculuk şartı getirdik.



Aile ve Sosyal Hizmetler Bakanlığı

Bireyin, ailenin ve toplumsal değerlerimizin korunması ve güçlendirilmesi için vatandaşlarımızın yanında yer aldık.
Önceliğimiz medeniyet mirasımıza, inanç ve kültür değerlerimize sarılarak engellilerimizi, yaşlılarımızı, kimsesiz çocuklarımızı, dar gelirli ailelerimizi sosyal yapımız içinde yaşatmaktır.

14.





GÜÇLÜ AİLE, GÜÇLÜ TOPLUM GÜÇLÜ TÜRKİYE

2017 yılında başlattığımız Aile ve Sosyal Destek Programı (ASDEP) ile görevlilerimiz ile bugüne kadar 7 milyon 578 bin haneye ziyaret gerçekleştirdik. Eğitim ailede başlar politikamız ile başlattığımız Aile Eğitim Programı'ndan 4 milyon 307 bin vatandaşımız faydalanmıştır. Aile Danışmanlığı hizmeti ile binlerce başvuruya ücretsiz danışmanlık hizmeti sunduk.

TÜRKİYE İLE GÜÇLENEN TÜRKİYE'YE GÜÇ VEREN KADINLAR

Ülkemizin birçok yerinde kadınlarımızın psikososyal, sosyokültürel, mesleki ve kişisel yönden gelişmelerine destek olmak amacıyla aile destek merkezlerimizde 548 projeye, sosyal dayanışma merkezlerimizde 90 projeye kaynak aktarılmıştır.



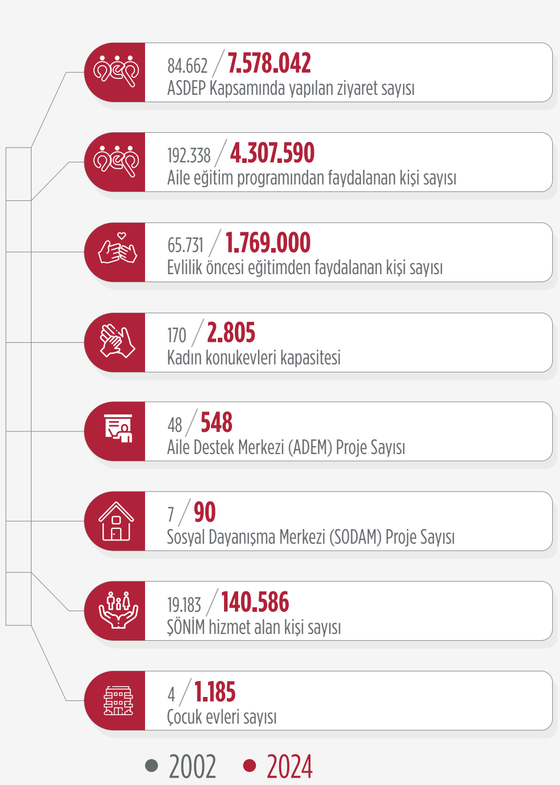

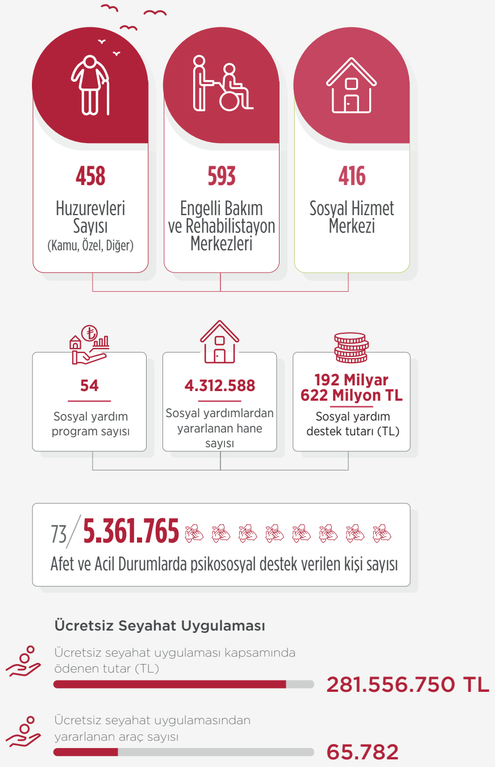

Aile ve Gençlik Fonu ile Yuva Kuracak Gençlerimize Destek Oluyoruz

Evlenecek gençlerin ekonomik, psikolojik ve sosyal açıdan sunulan desteklerle evliliklerinin daha sağlam temeller üzerine kurulması ve gençlerin evliliğe teşvik edilmesinin amaçlandığı Evlenecek Gençlerin Desteklenmesi Projesi kapsamında başvurusu onaylanan çiftlere 48 ay vadeli, 2 yıl geri ödemesiz, 150.000 TL tutarında faizsiz kredi desteği sunulmasının yanı sıra evlilik öncesi ve sonrası eğitim ve danışmanlık hizmetleri sağlanmaktadır. Projenin pilot uygulaması deprem illerinden Adıyaman, Gaziantep, Hatay, Kahramanmaraş ve Malatya illerinde gerçekleştirilmektedir. 3.901 çifte evlilik öncesi eğitim veya aile danışmanlığı hizmeti sunulmuş, eğitim/danışmanlık hizmetlerine katılan ve resmi nikâhı gerçekleşen 1.653 çifte kredi ödemeleri gerçekleştirilmiştir.

Çocuklarımız Geleceğimiz

2002 yılında 4 olan çocuk evleri sayımızı 1.185'e çıkardık. Bu evlerden toplamda 5.648 çocuğumuz yararlanmaktadır. Son 23 yılda toplam 19.869 çocuğumuz evlat edinme hizmetinden faydalandırıl, korucu aile yanında kalan çocuk sayımız 10.268'e ulaşmıştır. 2002 yılına kadar 21.302 gencimiz kamuda istihdam edilmişken son 23 yılda devlet korumasında yetişmiş ve kamuda istihdam edilen genç sayımız 62.838'e ulaşmıştır.

Değerlerimize Sahip Çıkıyoruz

2002 yılında 63 kamu huzurevinde 4.952 yaşlımıza hizmet verirken bugün 168 kamu huzurevinde 14.757 yaşlımıza hizmet veriyoruz. Şehit yakınları, gaziler ve gazi yakınlarına sunduğumuz istihdam hakkının kapsamını genişlettik. İstihdam hakkının verildiği 1995 yılından 2002 yılına kadar kamuda istihdamı sağlanan şehit yakını, gazi ve gazi yakını sayısı 6.315 iken bugün atama sayısı 49.901'e ulaşmıştır.

Yaşlı Destek Programı (YADES)

Yaşlı Destek Programı (YADES) 2016 yılında, 65 yaş üstü yaşlılarımızın korunması ve desteklenmesi amacıyla, biyo-psiko sosyal bakıma ihtiyacı olanların yaşadıkları mekânlarda gerekli olan bakımlarının yapılarak yaşamlarının kolaylaştıran bir programdır. YADES kapsamında 8 yılda toplam 45 milyon 297 bin TL finansman desteği sağlanmış olup 74 farklı proje ile 90.193 hanede 131.389 yaşlı vatandaşımıza ulaşılarak evde bakım, psikososyal destek ve kültürel faaliyet hizmetleri sunulmuştur.



Çalışma ve Sosyal Güvenlik Bakanlığı

Çalışkan ve üreten müreffeh bir Türkiye yolunda, sosyo-ekomomik kalkınmayı desteklemek hedefiyle, 85 milyon vatandaşımıza ulaşarak, istihdamı koruyucu ve artırıcı politikaları uygulamaya koyarak sadece bugünü değil yarınlarımız için de çalışma hayatını düzenledik ve birçok reformu hayata geçirdik.

22.





SOSYAL GÜVENLİK REFORMU

Norm ve standart birliğini sağladık

Sosyal güvenlik kapsamının genişlemesi ile birlikte aktif sigortalı sayısı 2002 yılında 12 milyon iken bugün 25,2 milyona ulaşmıştır. 222 lira olan asgari ücreti 2024 yılında %8910,1 artışla 17.002 liraya yükselttik. 2018 yılında 99,90 lira olarak başlattığımız asgari ücret desteğini 699,90 lira olarak güncelledik. %54,1 olan kayıt dışı istihdam oranımızı 2024 itibarıyla %25 e düşürdük.

HAYATI KOLAYLAŞTIRAN DİJİTAL SİSTEMLER

Çalışma izni başvuru ve değerlendirme süreçlerini sadeleştirmek ve hızlandırmak üzere yeni e-İzin otomasyon sistemini hayata geçirdik. Bu sistemle birlikte başvurular e-Devlet sistemi üzerinden e-imza ile yapılmaya başlanmıştır. Aynı doğrultuda çalışma izni muafiyetleri için e-Muafiyet sistemi, e-İzin sistemine entegre edilerek aktif edilmiş ve başvuruların tamamen online sistem üzerinden alınarak değerlendirilmesi sağlanmıştır.



12.008.358 / **25.211.953**
Aktif sigortalı çalışan sayısı

1.905 / **38.767**
İş kulübünden yararlanan kişi sayısı

182 / **80.244**
Toplum yararına çalışma programından yararlanan kişi sayısı

1.053 / **57.626**
İş güvenliği uzman sayısı

1.497 / **31.754**
Aktif işgücü programına katılan kişi sayısı

58 / **2.759.745**
Mesleki yeterlilik belgesi alan kişi sayısı

● 2002 ● 2024

Emekli sayısı 2002 yılında 6.550.184 iken 2024 yılında 16.395.033'e ulaşmıştır.
2018 yılından itibaren her Ramazan ve Kurban Bayramlarında ikramiye ödenmeye başlanmış olup 2024 yılından itibaren her bayram için 3.000 TL olarak ödenmiştir.
En düşük emekli aylığını 10.000 TL ye yükselttik.

4,3 Milyar TL
Kısa çalışma ödeneği

738,9 Milyar TL
Teşvik ve destekler

8,5 Milyar TL
Engelli hibe desteği tutarı

691.055
İşkur aracılığıyla işe yerleştirilen kişi sayısı

355.986
İşsizlik ödeneğinden yaranlanan kişi sayısı

96.114
Danışmanlık hizmeti alan engelli kişi sayısı

7.302 / **201.824**
Uluslararası iş gücü,çalışma izni alan kişilerin sayısı

İş ve meslek danışmanlığı kapsamında yapılan işyeri okul sayısı **5.525**

İş ve meslek danışmanlığı kapsamında yapılan işyeri ziyareti sayısı **445.957**

İş ve meslek danışmanlığı faydalanan kişi sayısı **1.226.397**

Yarım çalışma ödeneği tutarı **32.414.467 TL**

SGK İlaç Ödeme Sayısı



2000'li yıllarda bedeli ödenen ilaç sayısı 3.986 iken SGK geri ödeme listesindeki ilaç sayısını 8.141'e çıkardık. Pandemi sürecinde kronik hastaların süresi biten raporları geçerli sayılarak hastaların sağlık hizmeti sunucusuna gitmeden Mart 2020 den aralıklı şekilde Temmuz 2022 tarihine dek ilaç ve tıbbi malzemelerin yapılan duyurularda yer alan koşullarda reçete düzenlenmeksizin karşılanmasını sağladık.

Çocuk İşçiliğiyle Mücadele Faaliyetleri

Çocuk işçiliği ile mücadele alanındaki ülkemizin ilk ulusal politika belgesi 2005 yılında, halen yürürlükte olan ikinci ulusal politika belgesi ise "Çocuk İşçiliği ile Mücadele Ulusal Programı (2017-2023)" adı ile 2017 yılında yürürlüğe girmiştir.

Turkuaz Kart Uygulaması

2017 Turkuaz Kart uygulaması hayata geçirdik. Yapmış olduğumuz Sosyal Güvenlik Anlaşmaları ile yurt dışındaki vatandaşlarımızın yaşadıkları ülkedeki vatandaşlar ile eşit haklara sahip olmalarını sağladık.

İŞKUR

İŞKUR'un işe yerleştirmeye aracılık faaliyetleri kapsamında 2023 yılında 1 milyon 237 bin 26 kişi işe yerleştirilmiş olup, 2024 yılı Ocak-Haziran döneminde 691 bin 55 kişi işe yerleştirilmiştir.

Genel Sağlık Sigortası (GSS)

2012 yılında zorunlu genel sağlık sigortası uygulamasına geçilerek sağlık yardımlarından yararlanma hakkı bulunmayan tüm vatandaşlarımız genel sağlık sigortası kapsamına alınmıştır.

Uluslararası İşgücü Kanunu

2016 yılında Uluslararası İşgücü Kanunu ve 2022 yılında Uluslararası İşgücü Kanunu Uygulama Yönetmeliği yürürlüğe konularak uluslararası işgücü göçünün yönetiminde zamanın gerekliliklerini ve çalışma hayatının yeni dinamiklerini karşılayan bir yasal altyapı oluşturduk.



Çevre, Şehircilik ve İklim Değişikliği Bakanlığı

Halkımızın hayat kalitesini sağlıklı ve planlı bir biçimde yükseltmek, çevresel şartlar konusunda refahı en üst seviyeye taşımak hedefi ile ülkemizi geliştirmek ve güzelleştirmek için önemli düzenlemelere imza attık.

30.



İstanbul 15 Temmuz Millet Bahçesi



Bizim kültürümüzde
israfa yer yoktur.
Eskimiş şeyler atılmaz,
mutlaka değerlendirilir.

DOĞAYA İZİNİZİ SEVGİYLE BIRAKIN!

Daha mutlu yarınlar için **Sıfır Atık** felsefesini benimseyin!

Cumhurbaşkanımızın eşi Sayın Emine Erdoğan Hanımefendi'nin himayelerinde 2017 doğanın tüm kaynaklarının, insanlığın müşterek mirası olduğu anlayışımızla, "dünya ortak evimiz" diyerek Sıfır Atık Projesi'ni başlattık.
Atık oluşumunu azaltarak, önleyerek, oluşan atıkları kaynağında ayrıştırarak geri dönüşümle hammadde ve enerji tasarrufu sağlayarak yaşanabilir bir dünyayı imar etme yolunda başarılı adımlar attık. Bugüne kadar geçen sürede, hedeflerimizi zamanında önce gerçekleştirmekle kalmadık, bu hedefleri aşan kazanımlar elde ettik.



ASRIN FELAKETİNİN YARALARINI BİRLİKTE SARIYORUZ!

Afetten etkilenen 18 ilimizin kırsal alanlarında Bakanlığımız Yapı İşleri Genel Müdürlüğü tarafından 1783 adet köyde yer seçimi yapılmış olan alanlarda 35.204 adet kırsal köy konutun inşasına yönelik çalışmalara başlanılmış olup, hak sahibi afetzede vatandaşlarımızın talepleri dahilinde yeni köy konutlarının da inşasına başlanılacaktır.

Ayrıca deprem bölgesinin yeniden inşası ve ihyası kapsamında bakanlığımızca 2024 yılının sonuna kadar 200.000 bin konutun inşaatı tamamlanarak hak sahiplerine teslim edilmesi hedeflenmektedir.

143 / **1.231**
Atıksu arıtma tesisi sayısı

\- / **21.532.726**
Atıksu arıtma hizmeti alan nüfus

14 / **94**
Katı atık depolama tesis sayısı

\- / **21.712.788**
Sıfır atık yönetimi kapsamında verilen eğitim sayısı ve katılan kişi sayısı

11 / **380**
Hava kalite izleme istasyon sayısı

\- / **5.377**
Hibe edilen çevre temizlik aracı sayısı

1.048 / **1.671**
Bisiklet yolu kilometre bilgisi

101,56 / **420,00**
Yürüyüş yolu kilometre bilgisi

● 2002 ● 2024

252 adet
Millet bahçesi sayısı

264 adet
Millet bahçesi sayısı (Devam eden)

31.644.455 m²
Millet bahçeleri alanı (kilometrekare)

2.868.488,00
Toplam denetlenen yapı sayısı

4.650.486,24
Toplam denetlenen alan (m²)

3.258
Yapı işleri çalışmaları

TOKİ TARAFINDAN TAMAMLANARAK VATANDAŞLARIMIZIN HİZMETİNE SUNULAN SOSYAL DONATILAR

TİCARET MERKEZİ	2.311
OKUL	1.429
CAMİ	1.009
SPOR SALONU	997
KAMU HİZMET BİNASI	377
HASTANE	270
YURT / PANSİYON	218
SAĞLIK OCAĞI	100
KÜTÜPHANE	47

Bulut Kent Bilgi Sistemi Çalışmaları



Bulut Kent Bilgi Sistemi (BKBS), tüm Türkiye'de 1.393 belediyede kullanıma açılmıştır.
Bulut Kent Bilgi Sistemi ve Veri Konsolidasyonu Projesi ile; Yerel Yönetimlere Bakanlığımızın Bulut Platform Altyapısında geliştirilmiş olan Kent Bilgi Sistemi Uygulamalarının tanıtım ve yaygınlaştırma faaliyetlerinin yanı sıra, belediyelerin üretmiş oldukları ilgili coğrafi verileri Bulut Kent Bilgi Sistemi'ne entegrasyonu sağlanmıştır.
Akıllı Şehir çalışmaları, Bulut Kent Bilgi Sistemi uygulamaları ile ilgili bilgi paylaşılarak Veri Konsolidasyonu Projesi kapsamında ve devamında Belediyeler tarafından yapılacak çalışmalar duyurulup, belediyelerin sisteme aktarılmasına yönelik ellerindeki envanter ortaya çıkarılmıştır.

Hava Emisyon Yönetim (HEY) Portalı

Çevre Şehircilik ve İklim Değişikliği Bakanlığınca; hava kalitesi yönetimi çalışmalarında teknolojik gelişmeler takip edilmekte ve etkin olarak kullanılmaktadır. Hava Emisyon Yönetim (HEY) Portalı ile hava kirleticileri kayıt altına alınmakta, sanayi tesislerinin bacalarından, evsel ısınmada kullanılan yakıtlardan ve kara/deniz/hava/demiryolu ulaşımından kaynaklanan kirletici miktarları ayrı ayrı hesaplanmaktadır. Hava kalitesi modellemeleri ile 150 farklı kirletici parametre için stratejik hava kalitesi haritaları kilometre ölçeğinde hazırlanmaktadır.

TOKİ Çalışmaları

TOKİ Başkanlığımızca ülkemiz genelinde başlatılan projeler kapsamında Ağustos 2024 itibariyle 81 ilde 1 milyon 394 bin konut rakamına ulaşılmıştır.
Üretilen konutların %89'u piyasa koşullarında konut sahibi olamayan dar ve orta gelir gruplarına yönelik geliştirilen sosyal konut projeleridir. Bu projelerle hedef kitlelerin gelir düzeylerine uygun olarak belirlenen düşük peşinat ve ortalama 20 yıllık vadeleri içeren alternatifli geri ödeme koşulları sunulmakta, konut satışlarında şehit aileleri ve engelliler gibi toplumun farklı dezavantajlı grupları için muhtelif kotalar tanımlanmaktadır.
Projeler kapsamında konutlar ile birlikte hak sahiplerinin her türlü kentsel hizmetten faydalanmalarını teminen okul, hastane, ticaret merkezi, cami gibi sosyal donatı yapımları da gerçekleştirilmektedir. Bu kapsamda 21 yıl içinde, 1.429 adet okul, 26 üniversite, 997 spor salonu, 86.020 kişi kapasiteli 218 adet yurt/pansiyon, 270 hastane, 100 sağlık ocağı, 2.311 ticari işyeri, 47 kütüphane, 1.009 cami, 377 kamu hizmet binası ve 21 stadyum ile birlikte toplam 43.399 adet sosyal donatı uygulaması TOKİ tarafından tamamlanarak vatandaşlarımızın hizmetine sunulmuştur.

1.964.281 / **2.250.000**
Kentsel dönüşüm yapılan bağımsız birim sayısı

Enerji kimlik belgesi alınan bina sayısı / **21.229**



Dışişleri Bakanlığı

“Türkiye Yüzyılı” vizyonu çerçevesinde dış politikamız, bölgesel barışı ve güvenliği güçlendirmeyi, dış ilişkilerimizin kurumsal zeminini genişletmeyi, bölgemizde ekonomik kalkınmayı ve refahı geliştirmeyi ve küresel sistemin dönüşümüne tesir etmeyi hedeflemektedir.

38.





TÜRK DEVLETLERİ TEŞKİLATI

Türk Dili Konuşan Ülkeler Devlet Başkanları Zirveleri sürecini kurumsallaştırmak hedefiyle Türkiye, Azerbaycan, Kazakistan ve Kırgızistan arasında ihdas edilen Türk Dili Konuşan Ülkeler İşbirliği Konseyi'nin (Türk Konseyi) ilk zirvesi 20-21 Ekim 2011 tarihlerinde Kazakistan'da gerçekleştirilmiştir. 12 Kasım 2021 tarihinde İstanbul'da yapılan 8'inci Zirve'de, Türk Konseyi'nin ismi Türk Devletleri Teşkilatı (TDT) olarak değiştirilmiştir.
Teşkilata, Özbekistan'ın üye, Macaristan ve Türkmenistan'ın gözlemci üye olarak katılmalarıyla Türk Dünyası'nın birlikteliğinin tesis edilmesi yolunda tarihi bir merhale kat edilmiştir.

ANTALYA DİPLOMASİ FORUMU

Türkiye, yenilikçi bir dış politika aracı olan Antalya Diplomasi Forumu (ADF) ile uluslararası diyalog ortamına katma değer sağlamakta ve diplomasinin geleneksel ufkunu genişletmektedir. Sayın Cumhurbaşkanımızın himayelerinde düzenlenen forum, küresel ve bölgesel meselelerin farklı düzeylerden ve uzmanlık alanlarından katılımcılar tarafından ele alındığı kapsayıcı ve küresel bir platform sunmaktadır. Gerçekleştirilen ilk üç organizasyonunun dünya çapında gördüğü ilgi, ADF'yi şimdiden uluslararası etkinlikler arasında prestijli bir konuma ulaştırmıştır.



Vatandaş odaklı dış politika anlayışımızın doğal bir sonucu olarak, 2002 yılından bu yana, yurtdışında yaşayan vatandaşlarımıza sunulan konsolosluk hizmetlerinde gerek nitelik gerek nicelik açısından önemli bir artış ve çeşitlenme sağlanmış; sunduğumuz hizmetlerin kalite standardı ile hız ve etkinliği arttırılmıştır.

KONSOLOSLUK HİZMETLERİNDE GELİŞME

KONSOLOSLUK ÇAĞRI MERKEZİ

Yurtdışındaki vatandaşlarımıza yönelik önem verdiğimiz diğer bir hizmetimiz Bakanlığımızın 7 gün 24 saat hizmet veren Konsolosluk Çağrı Merkezi'dir (KÇM).



Bakanlığımız tarafından 2013 yılında hizmete alınan e-vize sistemi sayesinde 100'ün üzerinde ülke vatandaşı dış temsilciliklerimize uğramadan vizelerini elektronik ortamda temin edebilmektedir. Bu vize türü ile Temsilciliklerimize gitmeden 7 gün 24 saat esasına göre başvuru yapılabilmektedir.

Tüm başvuru süreci ortalama 5 dakika sürmekte olup, başvuru www.evisa.gov.tr internet adresinden gerçekleştirilmektedir.

E-VİZENİN TURİZME KATKILARI

"ÇEVRİMİÇİ KONSOLOSLUK İŞLEMLERİ"

Bakanlığımızın "Çevrimiçi Konsolosluk İşlemleri" adlı yeni uygulaması Nisan 2024 ayı itibariyle e-Devlet platformu üzerinden hizmet vermeye başlamıştır. "Çevrimiçi Konsolosluk İşlemleri" uygulaması sayesinde, e-Devlet kullanıcıları, Adli Sicil belgesi, Evlenme, Doğum ve Ölüm (Formül A-B-C) veya Nüfus Kayıt Örneği başvurularını online ortamda yapabilmekte ve belgelerini Temsilciliğe gitmeden mühürlü ve imzalı olarak posta yoluyla alabilmektedirler.

3 Nisan 2023 tarihinden itibaren yurt dışı Temsilciliklerimizce e-Tebligat adresi verilmeye başlanmıştır. e-Tebligat adresi verilmesine yönelik işlemlerin Bakanlığımızın konsolosluk işlemleri alt yapı uygulaması olan Konsolosluk.Net üzerinden yapılabilmesi için 12 Haziran 2023 tarihinde PTT ile başlayan entegrasyon çalışmaları 13 Mayıs 2024 tarihinde tamamlanmış ve Konsolosluk.Net sistemi üzerinden e-Tebligat adres başvurusu alımı mümkün hale gelmiştir.

E-TEBLİGAT: ZAMAN KAYBI YAŞAMADAN TEBLİGAT



SANAL POS VE FİZİKİ POS İLE NAKİT TAŞIMADAN HİZMET

Dış Temsilciliklerimize başvuran vatandaşlarımızın konsolosluk harçlarının nakit olarak tahsilinde karşılaşılan zorlukları aşmak için çevrimiçi ödeme sistemi olan sanal POS, 2019 yılında hizmete alınmış ve konsolosluk harçlarının akıllı telefon veya masa üstü bilgisayar aracılığıyla ödenebilmesi sağlanmıştır.

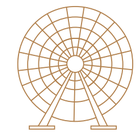

Ülkemizin dijital yüzü olan e-Devlet uygulamasının kullanımının yurt dışında daha da yaygınlaştırılması Bakanlığımızın temel öncelikleri arasında yer almaktadır. E-Devlet kullanımının yurtdışındaki vatandaşlarımız ve Mavi Kartlılar arasında artırılması için yoğun mesai harcanmaktadır. Hedefimiz yurtdışında e-Devlet şifresi olmayan kimsenin kalmamasıdır. e-Devlet şifresi tüm Temsilciliklerimizde randevusuz olarak kolaylıkla alınabilmektedir. Gezici Konsolosluk hizmetlerimizde de e-Devlet şifresinin otomatik olarak verilmesine başlanmıştır.

DİJİTAL TÜRKİYE'YE ERİŞİM: E-DEVLET KAPISI

PRATİK VE GÜVENLİ = E-PASAPORT

Bakanlığımız, "Türkiye Cumhuriyeti elektronik pasaport projesi" kapsamında, projenin gerçekleştirilmesi, tasarım ve cihazların temin edilmesinde öncülük yapmıştır. Proje kapsamında 4.500.000 pasaport basılmıştır.



Doğumla Türk vatandaşı olup çıkma izni almak suretiyle Türk vatandaşlığını kaybeden Mavi Kart hamili vatandaşlarımızın ülkemizdeki bankacılık işlemlerinde ve haberleşme (telefon, internet, cep telefonu) aboneliklerinde Mavi Kartlarını geçerli kimlik belgesi olarak kullanabilmeleri sağlanmıştır.

MAVİ KARTIN KAPSAMININ GENİŞLETİLMESİ

Gerekli mevzuat değişikliği sayesinde yurtdışında yaşayan vatandaşlarımızın ülkemizde düzenlenen Cumhurbaşkanı Seçimi, Milletvekili Genel Seçimi ve Halkoylamalarında oy kullanabilmelerinin hukuksal altyapısı oluşturulmuş, daha fazla vatandaşımızın oy kullanabilmesini teminen randevu sistemi kaldırılmış, oy verme işleminde Temsilcilik ayırımına son verilmiş, oy verme günleri, kabin ve sandık sayısı artırılmış ve hafta sonları daha fazla sandık kurulmasının önü açılarak sürecin bilişim altyapısı Bakanlığımız tarafından sağlanmıştır.

ARTIK YURTDIŞINDA DA SANDIK VAR

76 ÜLKEYE VİZESİZ KÜLFETSİZ YOLCULUK

Yurtdışında yaşayan vatandaşlarımız da dâhil olmak üzere tüm vatandaşlarımızın yabancı ülkelere daha kolay seyahat etmelerini temin etmek amacıyla çabalar aralıksız devam etmektedir.



ELEKTRONİK HAVALİMANI TRANSİT VİZESİ UYGULAMASI

Son dönemde, ülkemiz üzerinden transit havayolu imkânlarını kullanarak muhtelif Orta ve Latin Amerika ülkeleri üzerinden Kuzey Amerika'ya yönelen düzensiz göçmen sayısında kaydadeğer artış tespit edilmiştir. Bu yeni tür düzensiz göç hareketiyle mücadele kapsamında belirli ülkeler için elektronik havalimanı transit vizesi (e-HTV) uygulaması ihdas edilmiştir.



Enerji ve Tabii Kaynaklar Bakanlığı

Milli kaynaklarımızı önceleyen stratejimiz ile tüm enerji kaynaklarımızı sürdürülebilirlik ilkesi doğrultusunda milletimizin hizmetine sunarak son 23 yılda **“Bağımsız Enerji, Güçlü Türkiye”** sloganıyla pek çok projeyi hayata geçirdik.

46.



Gaziantep Depolamalı Rüzgar Enerjisi Santrali (DRES)



Kanuni Sondaj Gemisi

KEŞİFLERİN FATİHİ "TÜRKİYE"

Yatırımlarımız gelecek nesillerimize miras olarak kalacak!

Karadeniz Sakarya Gaz Sahasında Fatih Sondaj Gemimiz tarafından kazılan **Tuna-1** kuyusunda 21.08.2020 tarihinde **320 milyar m³** doğal gaz keşfi yapılmış, 17.10.2020 tarihinde ise yapılan ilave çalışmalarla keşif miktarı 405 (320+85) milyar m^3 olarak revize edilmiştir. 05.06.2021 tarihinde **Amasra-1** kuyusunda yapılan **135 milyar m³** keşifle birlikte toplamda 540 milyar m^3'lük tarihimizin **en büyük doğal gaz rezervi** keşfine imza atılmıştır. DoGolyer & MacNaughton firması tarafından yapılan değerleme çalışması sonrası ise 540 milyar m^3'lük rezerv 652 milyar m^3 olarak revize edilmiştir. 26.12.2022 tarihinde açıklanan **Çaycuma-1** kuyusundaki **58 milyar m³**'lük rezerv ile birlikte bölgedeki toplam rezervimiz **710 milyar m³**'e ulaşmıştır.

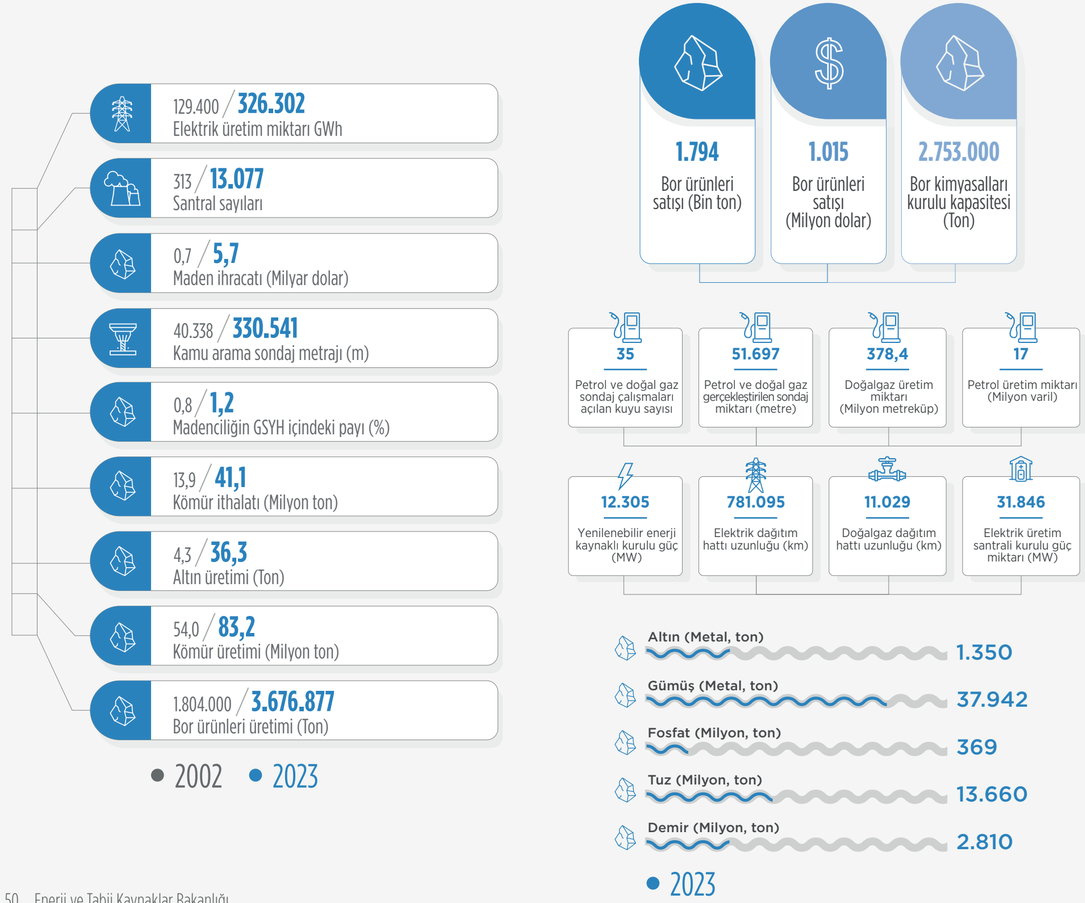

CENNET VATANIMIZIN YERALTI ZENGİNLİKLERİNİ

EKONOMİMİZE KAZANDIRIYORUZ

	2002	2023
Bor (Milyon ton)	650	3.240
Feldispat (Milyon ton)	239	10.550
Alüminyum (Milyon ton)	558	835
Trona (Milyon ton)	200	840
Krom (Milyon ton)	20	27
Linyit (Milyar ton)	8,3	20,5
Taşkömürü (Milyar ton)	1,4	1,5
Kömür yardımı (Ton)	684.765	1.585.779
Kömür yardımı (₺, cari fiyatlarla)	93.589.563	5.872.357.522

2005

Rusya Federasyonu'ndan Karadeniz geçişli bir hat ile Türkiye'ye ulaşan Mavi Akım Doğal Gaz Boru Hattı ile yıllık 16 milyar m^3 doğalgaz Türkiye'ye arz edilmektedir. Mavi Akım Projesi'nin Türkiye topraklarındaki kısmı Samsun'dan başlayarak Amasya, Çorum, Kırıkkale üzerinden Ankara'ya ulaşmakta ve Ana Hat ile irtibatlandırılmaktadır. Hat 2005 yılında devreye alınmıştır.

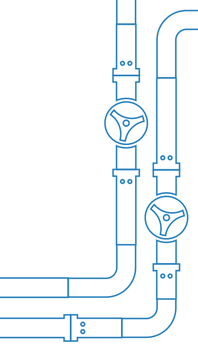

2006

Hazar Bölgesi'nde üretilecek petrolün, Bakü ve Tiflis üzerinden ülkemize ulaşan ve 4 Haziran 2006 tarihinde işletmeye alınan BTC Ham Petrol Boru Hattı ile Azeri petrolünün yanı sıra üretime bağlı olarak Türkmen ve Kazak petrolleri de taşınmaktadır.

2007

Azerbaycan'ın Güney Hazar Denizi kesiminde yer alan Şahdeniz sahasında üretilecek doğal gazın Türkiye'ye arzını amaçlayan Bakü-Tiflis-Erzurum Doğalgaz Boru Hattı 2007 yılında devreye alınmıştır.

Silivri Doğal Gaz Depolama Tesisi 2007 tarihinde hizmete açılmıştır. Mevcut depolama kapasitesi 4,6 milyar metreküptür.

2013

Barbaros Hayrettin Paşa Sismik Araştırma Gemisi 2013 yılında temin edilmiştir.



2015

Oruç Reis Sismik Araştırma Gemisi 2015 yılında temin edilmiştir.

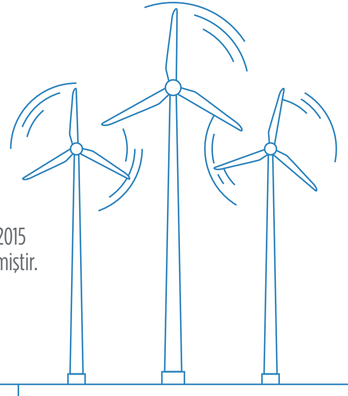

2016

Türkiye'nin ilk Yüzer LNG Depolama ve Gazlaştırma Ünitesi (FSRU) İzmir'in Aliağa ilçesinde 23 Aralık 2016 tarihinde devreye alınmıştır.

2017

Türkiye'nin ilk derin deniz sondaj gemisi Fatih, 2017 yılında temin edilmiştir.

Tuz Gölü Yeraltı Doğal Gaz Depolama tesisinin birinci fazı tamamlanmış ve 2017'de hizmete açılmıştır. Mevcut depolama kapasitesi 1,2 milyar metreküptür. 2028 sonunda 8,8 milyar metreküp depolama kapasitesine ulaşması hedeflenmektedir.

2018

BOTAŞ'a ait olan Ülkemizin ikinci FSRU tesisi Hatay'ın Dörtyol ilçesinde 7 Şubat 2018 tarihinde devreye alınmıştır.

Doğal gazda kaynak ve güzergah çeşitlendirmesi faaliyetleri kapsamında, Azerbaycan'ın Hazar Denizi'ndeki gaz sahalarında üretilen doğal gazın (Şah Deniz Faz-II) Türkiye ve Avrupa'ya iletilmesi amacıyla planlanan TANAP ile 6 milyar m3'ü Ülkemize, 10 milyar m3'ü Avrupa'ya olmak üzere toplamda 16 milyar m3 doğal gaz taşınacaktır. Türkiye'ye ilk gaz akışı 2018 yılının Haziran ayı sonunda, Avrupa'ya ise 2020 yılının Aralık ayı sonunda başlamıştır.

Türkiye'nin ikinci derin deniz sondaj gemisi Yavuz, 2018 yılında temin edilmiştir.

2020

Türkiye'nin üçüncü derin deniz sondaj gemisi Kanuni, 2020 yılında temin edilmiştir.

Rusya Federasyonu'ndan başlayarak Karadeniz üzerinden Türkiye Cumhuriyeti'nin Karadeniz kıyısındaki alım terminaline ve devamında Türkiye Cumhuriyeti toprakları üzerinden Türkiye Cumhuriyeti'nin komşu devletleriyle olan sınırlarına kadar uzanan, her biri yıllık 15,75 milyar m3 kapasiteye sahip iki hattan oluşan Türkakım doğal gaz boru hattı projesi 2020 yılında devreye alınmıştır.

2021

BOTAŞ tarafından temin edilen ve Türk Denizcilik Sicili'ne kayıtlı ilk FSRU gemisi olan Ertuğrul Gazi Gemisi 26 Nisan 2021 tarihinde teslim alınmış olup, Hatay'ın Dörtyol ilçesinde bulunan FSRU tesisinde devreye girmiştir.



2022

BOTAŞ'a ait olan SAROS FSRU 2022 yılında devreye alınmıştır.

Türkiye'nin dördüncü derin deniz sondaj gemisi Abdülhamid Han, 2022 yılında temin edilmiştir.

2022 yılında TPAO tarafından Şırnak/Gabar petrol sahasında Türkiye'nin en kaliteli (41 API) petrolü keşfedilmiştir. Bu keşif, 2022 yılında dünyada yapılmış en büyük ilk on keşif arasında yer almaktadır.
Mevcutta günlük 45 bin varil ham petrol üretilen bu sahada yıl sonu hedefi günlük 100 bin varil ham petrol üretimidir.

2023

2023 yılı mayıs ayında 1000 Mwe kurulu gücüyle Avrupanın en büyük güneş enerji santrali olan Karapınar GES devreye alınmıştır.

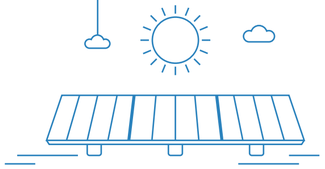



Elif Berra Gökkır

Gençlik ve Spor Bakanlığı

Gelişen ve değişen dünyada daima yeni kalan, inovatif düşünebilen, donanımlı ve geleceğe karşı duyarlı bir gençlik anlayışıyla çalışıyor, yarının dünyasına inşa edecek gençlerimizin imkan ve kabiliyetlerini daima arttırıyoruz.

54.



GSB Eğitim Deneyim Uygulama (GSB EDU) Portalı

GENÇLİK KAMPLARI

Bir kardeşlik iklimi

Yenilikçi, ilkeli, akılcı ve sorumlu yaklaşımımızla Gençlik Kamplarının gençlerimizin maddi ve manevi gelişiminde önemli bir kilometre taşı olduğunu düşünüyoruz ve kamp yapmanın her gencin hakkı olduğuna inanıyoruz. Bu doğrultuda sosyal, sportif, kültürel ve kişisel ihtiyaçlara cevap veren, genç odaklı, modern gençlik kampları oluşturmak; sayılarını ülke genelinde yaygınlaştırmak için çalışıyoruz. 2024 yılında 38 gençlik kampında 72.816 gencimizi misafir ettik.



193 / **844**
Yurt sayısı

189.675 / **955.189**
Yurt kapasitesi

11 TL / **120 TL**
Günlük yurt yemek ücreti desteği

451.550 / **1.496.994**
Kredi ve burs alan öğrenci sayısı

45 TL / **2.000 TL**
Önlisans burs miktarı

45 TL / **2.000 TL**
Lisans burs miktarı

90 TL / **4.000 TL**
Yüksek lisans burs miktarı

135 / **6.000 TL**
Doktora burs miktarı

278.047 / **16.252.749**
Lisanslı sporcu sayısı

● 2002 ● 2024

65
Desteklenen proje sayısı

16.031.771
Projelere yapılan destek tutarı

498
Gençlik merkezi sayısı

4.003.481
Gençlik merkezi üye sayısı

955.349
Gençlik merkezi faaliyet sayısı

11.145.586
Gençlik merkezinden yararlanan kişi sayısı

1.695
Gençlik lideri sayısı

369
Gençlik ofisi sayısı

4.719.441
Gençlik ofislerinden yararlanan kişi sayısı

4.408
Tesis sayıları

Atletizm Pisti **4.408**

Havuz **59**

Futbol sahası **657**

Spor salonu **1.365**

Sporcu kamp ve eğitim merkezi / **85**

ZAFERE KOŞAN TÜRKİYE

	2002	2024
Madalya sayısı	1.453	4.544
Dünya şampiyonları	125	160
Avrupa şampiyonları	152	527
Balkan şampiyonası	363	146
Uluslararası turnuvalar	813	3.710
Kurs ve atölye program sayıları	-	104.554
Kurs ve atölye programlarından faydalanan sayısı	-	2.433.180
Sportif yetenek taraması verileri	-	999.349
Spor etkinliklerine katılım	156.308	998.000

428.085 (2024)
GönüllüyüzBiz bireysel üye sayısı

3.365 (2024)
GönüllüyüzBiz kurumsal üye sayısı

30.000 (2024)
Spor Aşkı Engel Tanımaz

322.356 (2024)
Antrenör belge sayısı



İçişleri Bakanlığı

Şehirlerimizi “dünyanın en güvenli şehirleri”, ülkemizi “dünyanın en güvenli ülkesi” yapmak için var gücümüzle çalışıyoruz. Türkiye Yüzyılı’nda kara ve deniz sınırlarımızdan kent ve kırsal alan güvenliğine kadar hiçbir iç güvenlik başlığının bu toprakların sorunu olmasına izin vermemekte kararlıyız.

60.





MİLLETİN ZAFERİ: 15 TEMMUZ

Gönlündeki vatan sevgisini ve bağrından çıktığı milletine bağlılığını sözüyle tasdik eden güvenlik güçlerimiz kendilerine teslim edilen kutsal emaneti taşımanın gurur ve heyecanını taşıyor. 2016 yılından bu güne kadar emniyet ve jandarma teşkilatımız düzenlediği 318.460 operasyonla hainlere göz açtırmıyor.

ZEHİR TACİRLERİNE GEÇİŞ YOK

Ülkemizde huzur ve güveni sağlamak için kahraman teşkilatlarımızla var gücümüzle operasyonlar düzenliyoruz. Emniyet ve Jandarma teşkilatlarımız 8.075 organize suç örgütüne operasyon düzenlemiş, 4.945 suç örgütü çökertilmiştir. Uyuşturucuya yönelik son 23 yılda 2 milyon 49 bin operasyon gerçekleştirilmiştir. Bu özverili mücadelemiz neticesinde doğrudan uyuşturucuya bağlı ölüm sayısı düşmüştür.



330
Hizmete alınan AÇIK KAPI BÜRO sayısı

8.966.390
AÇIK KAPI Başvuru Sayısı

8.938.904
Sonuçlandırılan AÇIK KAPI başvuru sayısı

231.036,94
112 ÇAĞRI MERKEZİ Günlük ortalama çağrı sayısı

50.258.997
2024 yılının ilk 6 ayında karşılanan 112 Acil Çağrı sayısı

173.812.166
Nüfus müdürlüklerinde yüzyüze hizmet verilen vatandaş sayısı

7.643
AFAD'ın müdahale ettiği toplam afet ve acil durum sayısı

110.247.104
AFAD eğitimlerle ulaşılan vatandaş sayısı

- 3'ü Bir Yerde
- T.C. Kimlik Kartı
- Mavi Kart
- Haydi Hayvan Durum İzleme
- Çocuk Trafik Eğitim Parkı
- Siber Suçlarla Mücadele
- Güvenli Okul Güvenli Gelecek
- Uyuma Projesi
- Vefa Sosyal Destek

Tamamlanarak hizmete açılan HÜKÜMET KONAĞI sayısı **286**

İnşaatı devam eden HÜKÜMET KONAĞI sayısı **101**

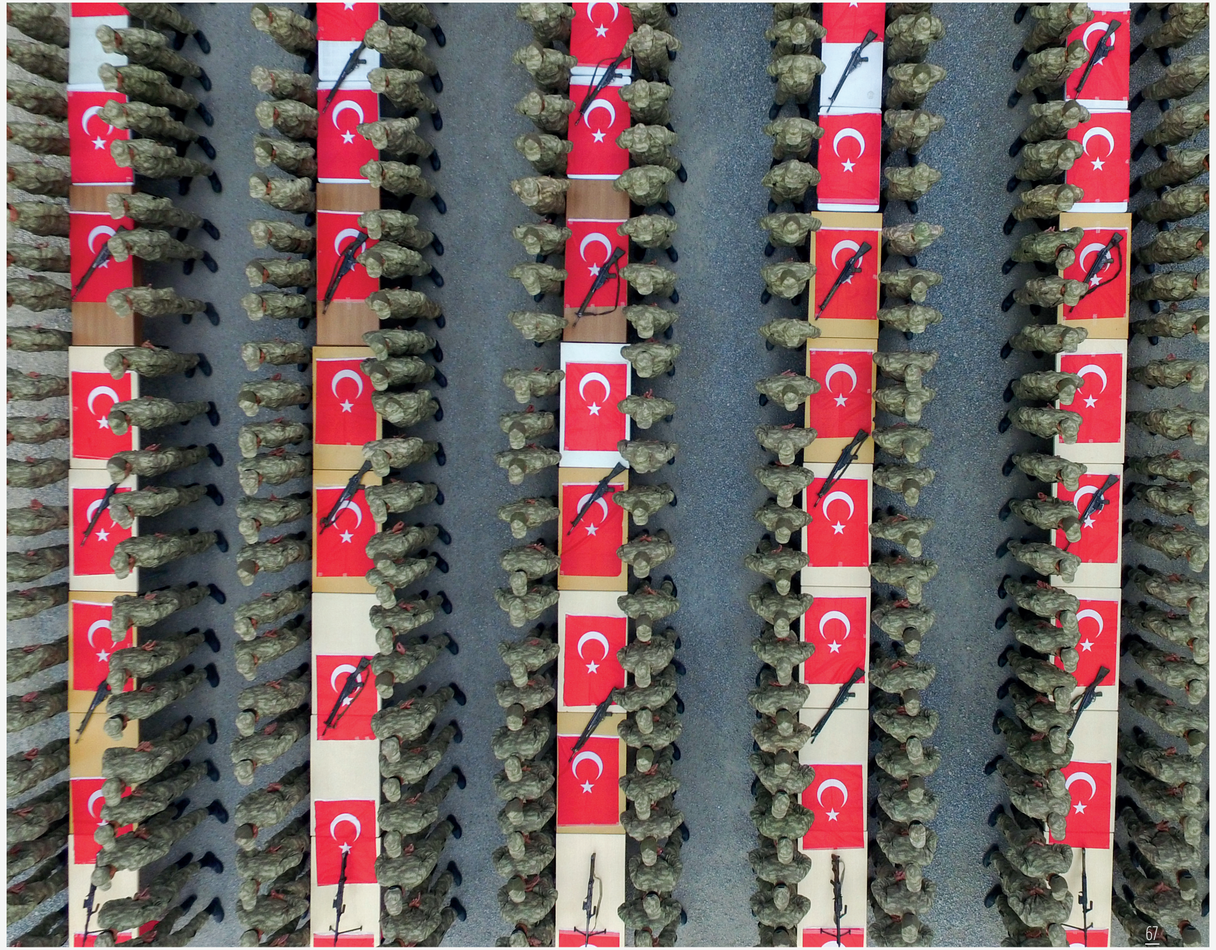



İzmir Patara Antik Kenti

Kültür ve Turizm Bakanlığı

Türkiye'nin her bölgesini ve bütün potansiyelini milli ve ekonomik bir güce dönüştüren turzim hareketiyle milletimizin eşsiz kültürünü ve yüksek karakterini dünyaya gösterdik.



İzmir Efes Antik Kenti

ANKARA CUMHURBAŞKANLIĞI SENFONİ ORKESTRASI

Kültür merkezlerimiz arasında dünyanın en köklü sanat kurumlarından biri olan Cumhurbaşkanlığı Senfoni Orkestrası'nın evi CSO Ada Ankara dünya standartlarında bir eser ve teknolojiyi zarafetle birleştiren bir anlayışla projelendirilerek 3 Aralık 2020 tarihinde Sayın Cumhurbaşkanımızca hizmete açılmıştır.

MAVİ BAYRAKLI PLAJLARIMIZ

Türkiye'de mavi bayraklı plaj sayısı;

2002 yılında 127 iken

2024 yılında 567'ye

yükselmiş olup böylece Ülkemiz mavi bayraklı plaj sayısı bakımından dünyada 3. sıradaki yerini korumuştur.



Muğla Fethiye Kumburnu Plajı

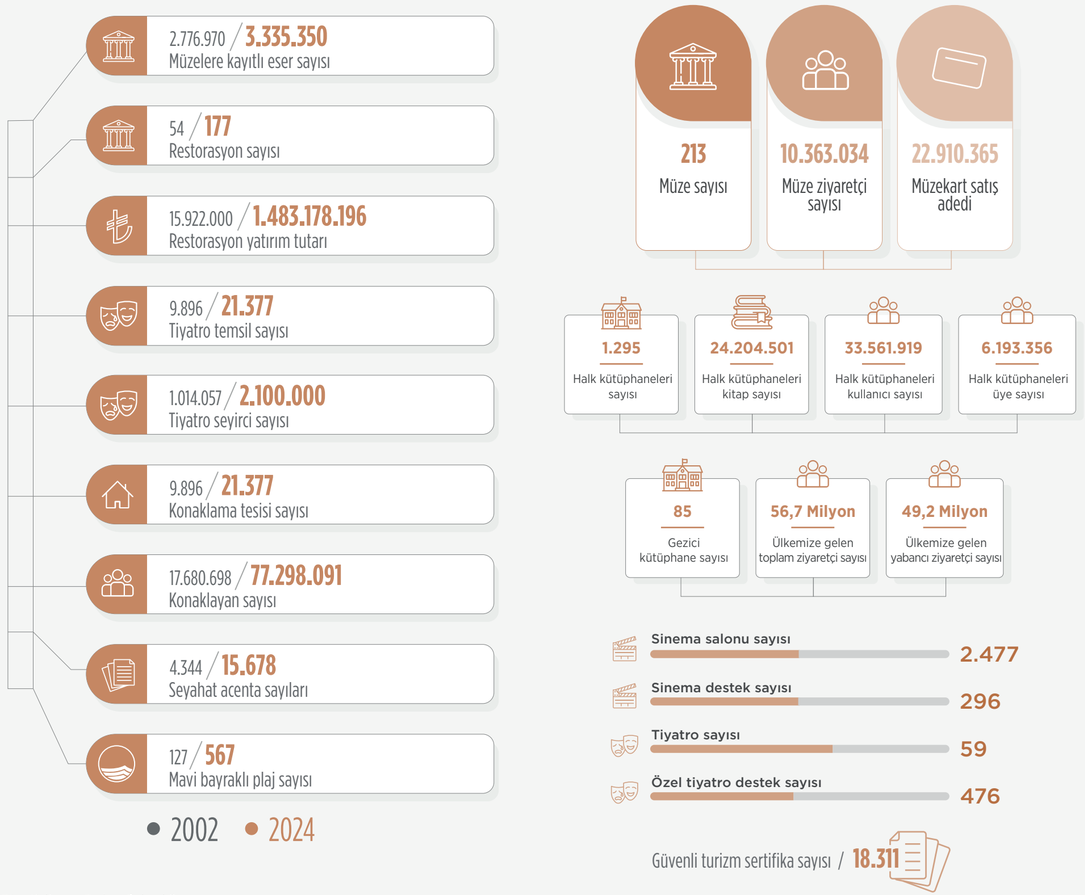

İstanbul Atatürk Kültür Merkezi

Kültürel hafızamızda önemli bir yer tutan ve İstanbul'un göz bebeği konumundaki kültür sanat kurumu İstanbul Atatürk Kültür Merkezimiz de benzer örneklerine göre oldukça kısa bir sürede ve çok daha düşük bir maliyetle tamamlanmıştır. 2019 yılının Şubat ayında Sayın Cumhurbaşkanımız tarafından temeli atılan yeni İstanbul Atatürk Kültür Merkezi Binası Taşkışla'dan Taksim Meydanına bağlayan kültür sokağı fonksiyonlarıyla beraber 29 Ekim 2021 tarihinde yine Sayın Cumhurbaşkanımızın katılımlarıyla hizmete açılmıştır. İstanbul AKM'nin hizmete girmesiyle birlikte İstanbul'da bulunan sanat birimlerimizin etkinliklerinin daha geniş bir sanatsever kitlesine ulaşması sağlanmış ve kültürel hayatı zenginleştirme adına çok önemli adımlar atılmıştır.

Rami Kışlası

Rami Kışlası'nın kütüphane olarak kullanılmak üzere gerekli restorasyon, rekonstrüksiyon, teşhir-tanzim ve çevre düzenlemesine yönelik çalışmaları Bakanlığımız tarafından gerçekleştirilmiş ve bu yapı kütüphane olarak 13.01.2023 tarihinde hizmete açılmıştır. Restorasyonu tamamlanarak 13 Ocak 2023 tarihinde açılan Kütüphane, BİOSPHERE Sürdürülebilirlik Sertifikalandırma sürecini tamamlamış olup BİOSPHERE den sürdürülebilirlik sertifikası alan ilk kütüphane olmuştur.

Türkiye Kültür Yolu Festivalleri

Türkiye Kültür Yolu Festivalleri ile vatandaşlarımızın kültür ve sanata kolay bir şekilde erişimini sağlarken sanatçılarımıza da destek oluyoruz ancak her şeyden önemlisi bu festivallerle festivallerin yapıldığı şehirlerin destinasyon tanıtımı yapılmakta ve başta Türkiye olmak üzere tüm dünyada bilinirliği artırılmaktadır. Sonuçta tüm bu tanıtım çalışmaları ülkemize turizm geliri olarak dönmektedir, oluşturulan bu ekosistem sonucu turizmden elde edilen gelirin bir kısmı tekrar kültür ve sanata aktarılabilmektedir. İlki 2021 yılı Ekim ayında Beyoğlu Kültür Yolu Festivali'yle başlayan, 2022 yılı Mayıs ayında ise Beyoğlu'nun yanı sıra Başkent Kültür Yolu Festivali'yle devam eden Türkiye Kültür Yolu Festivalleri çatısı altına Çanakkale Troya Kültür Yolu, Diyarbakır Sur Kültür Yolu ve Konya Mistik Müzik Festivali'ni de katmış ve 2022 yılında toplam 7 festival gerçekleştirmiş bulunmaktayız. Konserlerden edebiyata, opera ve baleden tiyatroya, sergilerden çocuk etkinliklerine kadar 4 binden fazla etkinlik ile 20 binden fazla sanatçı aracılığıyla 33 milyon kişiye ulaşılmıştır.

Su Altı Dalış Parkı

Halkımızın tarihi ve kültürel değerlerimize kolay ve ucuz erişimini sağlamak amacıyla ücretini 60 TL'ye sabitlediğimiz Müzekart uygulaması ile Türkiye Cumhuriyeti ve Kuzey Kıbrıs Türk Cumhuriyeti vatandaşlarına Bakanlığımıza bağlı 300'den fazla müze ve ören yerleri ile birlikte Milli Saraylar İdaresi Başkanlığına bağlı 13 ziyaret alanına ve Bakanlığımız Çanakkale Savaşları Gelibolu Tarihi Alan Başkanlığına bağlı ziyaret alanlarına sınırsız giriş olanağı sağlanmaktadır.
Müzekart uygulamamızın dışında; 18 yaş ve altı, 65 yaş ve üstü Türkiye Cumhuriyeti vatandaşları, gaziler ile gazilerin anne, baba, eş ve çocukları, şehit yakını kimlik kartı sahipleri, engelliler ile bir refakatçisi, er ve erbaşlar, yerli ve yabancı basın kimlik kartı sahipleri ile Millî Eğitim Bakanlığına bağlı resmi/özel ilk ve orta öğretim kurumlarında görev yapmakta olan öğretmenler; kimlik göstermek suretiyle müze ve örenyerlerine ücretsiz girebilmektedir.



Milli Eğitim Bakanlığı

Eğitim sistemimizi çağın gerektirdiği bir yapıya kavşturmak için son 23 yılda büyük yatırımlar yaptık.

76.



“KÖKLERDEN GELECEĞE” TÜRKİYE YÜZYILI MAARİF MODELİ

Eğitim birçok bileşeni olan bir bütündür. Bir ayağı geçmişte duran eğitimin diğer ayağı insanlığın geleceğine ufuklar açan bir kapıdır. Millî ve manevi değerler manzumesi ile maddi gelişmenin zirvesini hedefleyen Türkiye Yüzyılı Maarif Modeli; felsefemize dayanan öğretim programlarının temel yaklaşımı, öğrenci profili, Erdem-Değer-Eylem Çerçevesi, beceriler çerçevesi bileşenlerinden oluşan bütüncül bir modeldir.



“ EĞİTİME VERDİĞİMİZ ÖNEMİN KARŞILIĞINI HER ALANDA ALIYORUZ. ”

EĞİTİMDE FIRSATLARI ARTIRDIK

2012 yılında yayın hayatına başlayan Eğitim Bilişim Ağı (EBA)'yı, öğretmen ve öğrencilerin beklentilerini karşılamak üzere harmanladık ve sisteme yansıttık. EBA'yı 2020 yılında eğitim kategorisinde dünyada en çok ziyaret edilen eğitim sitesi unvanına kavuşturduk.

367.145 / **751.569**
Derslik sayısı

2.791 / **12.206**
Spor salonu sayısı

43.696 / **75.018**
Okul / kurum sayısı

552.719 / **1.258.673**
Öğretmen sayısı

36 / **23**
Derslik başına düşen öğrenci sayısı (İlköğretim)

30 / **22**
Derslik başına düşen öğrenci sayısı (Ortaöğretim)

28 / **16**
Öğretmen başına düşen öğrenci sayısı (İlköğretim)

18 / **12**
Öğretmen başına düşen öğrenci sayısı (Ortaöğretim)

● 2002 ● 2024

3.746
Z Kütüphane sayısı

52.954
Labaratuvar sayısı

29.519
Bilişim teknoloji sınıfı sayısı

300.662.793
Dağıtılan ücretsiz ders kitabı sayısı

13,4 Milyar TL
Ders kitaplarına ödenen miktar

21.553.863
Dağıtılan ek kaynak kitaplar sayısı

51,38
Okul öncesi net okullaşma oranı (3-5 Yaş)

63,55
Okul öncesi net okullaşma oranı (4-5 Yaş)

85,23
Okul öncesi net okullaşma oranı (5 Yaş)

FATİH projesi

Tablet Bilgisayar	2.406.716
Etkileşimli Tahta	618.805
Data Ucu	1.241.940
Doküman Kamera	3.657
Web Cam	104.600





Milli Savunma Bakanlığı

Vatandaşımızın egemenlik ve bağımsızlığını, birlik ve bütünlüğünü korumak ve ecdadımızdan miras aldığımız bu vatanı gelecek kuşaklara güvenle taşıyarak yılmadan, yorulmadan çalışıyoruz.

84.



SINIRSIZ TEKNOLOJİ GÜVENLİ YARINLAR

MİLGEM Projesi'nn 3'üncü gemisi TCG Burgazada 4 Kasım 2018'de, 4'üncü gemisi TCG Kınalıada 29 Eylül 2019'da Deniz Kuvvetlerine teslim edilerek hizmete girmiştir. MİLGEM Projesinin devamı niteliğinde ancak daha uzun menzilli silahlara ve daha uzun seyir kapasitesine sahip bir yüzer unsura duyulan ihtiyaca istinaden İ sınıfı Fırkateyn projesi başlatılmış ve sınıfının ilk gemisi TCG İstanbul 2024 Ocak ayında teslim edilmiştir. Ülkemizin ilk milli firkateynidir.

Milli Denizaltı (MİLDEN) Projesi kapsamında TGM Gölcük Tersanesinde 2019 yılından itibaren ülkemizde ilk milli denizaltı tasarım çalışmalarına başlanmıştır. Konsept tasarımı 25 Ocak 2022 tarihinde onaylanarak ön ve detay tasarımına devam edilmektedir.





HUDUT NAMUSTUR

Hudut güvenliğimizi sağlamak, terör örgütü tarafından Suriye'nin kuzeyinde bir terör koridoru oluşturulmasını engellemek maksadıyla; Fırat Kalkanı, Zeytin Dalı, Barış Pınarı, Bahar Kalkan Harekâtları icra edilmiş ve DEAŞ, PKK/KCK/PYD-YPG başta olmak üzere milli güvenliğimizi tehdit eden teröristeler etkisiz hale getirilerek güvenli bölge tesis edilmiş, böylece bölgede istikrar sağlanmıştır.

Terör ve kaçakçılıkla mücadele, yasa dışı geçişlerin engellenmesi kapsamında hudut güvenliğinin tesis edilmesi maksadıyla sedde, yüksek güvenlikli tel çit, modüler beton duvar ve hudut devriye yolu inşaatlarına Suriye ve İran sınırlarında devam edilmektedir.

50.227 terörist etkisiz hale getirildi. Yurt içinde ve yurt dışında icra edilen operasyonlar neticesinde yaklaşık 50.227 terörist etkisiz hale getirilmiştir.

YARALARI SARIYORUZ

İçişleri Bakanlığı Afet ve Acil Durum (AFAD) Yönetimi Başkanlığı tarafından Türkiye Afet Müdahale Planı (TAMP) 15 Eylül 2022 tarihinde güncellenerek yayımlanmıştır. Söz konusu planda afet durumunda faaliyete geçmek üzere 25 çalışma grubu teşkil edilmiş ve bu grupların ana ve destek çözüm ortakları tespit edilmiştir. Bakanlığımız, 12 çalışma grubunda (Güvenlik ve Trafik, Tahliye ve Yerleştirme Planlama, Arama ve Kurtarma, Barınma, Bilgi Yönetimi, Değerlendirme ve İzleme, Sağlık, Haberleşme, Nakliye, Beslenme, Yangın, Hasar Tespit, İletişim) Destek Çözüm Ortağı olarak görev almaktadır.





Sağlık Bakanlığı

Herkesin sağlık hakkının korunduğu, ihtiyaç halindeki herkesin vaktinde ve kaliteli sağlık hizmetine kolayca erişlebildiği bir sağlık sistemi kurduk.

92.





SAĞLIKLI GELECEK, SAĞLIKLA YEŞERECEK!

Sağlık yatırımlarına son hız devam ediyoruz.

2022 - 2024 yılları arasında 25 adet Şehir Hastanesi, 734 adet Hastane, 421 adet Ek Bina, 120 adet Ağız Diş Sağlığı Merkezi, 10 adet Amatem - Çematem ve 2.851 adet 1. Basamak sağlık tesisi tamamlanarak ülkemiz sağlık tesislerine toplamda yaklaşık 32 milyon metrekare kapalı alan, 130.165 adet yatak sayısı ve 5.018 adet ünit kazandırılmıştır.

Yapımı ve çalışmaları devam eden; 10 adet inşaat aşamasında, 4 adet ihale aşamasında, 3 adet arsa aşamasında Şehir Hastanesi olup 2028 yılına kadar tamamlanması planlanmaktadır.

5.989 (2009) / **26.874**
Aile hekimi sayısı

378.551 / **1.460.798**
Toplam sağlık personeli sayısı (KH+ÜNİ+ÖZEL)

47.298 (2008) / **182.168**
Nitelikli yatak sayısı (KH+ÜNİ+ÖZEL)

6.421 (2008) / **25.382**
Yoğun bakım yatak sayısı (Kamu hastaneleri)

1.156 / **1.552**
Hastane sayısı (KH+ÜNİ+ÖZEL))

- / **25**
Şehir hastanesi sayısı

91.949 / **208.228**
Hekim sayısı (KH+ÜNİ+ÖZEL))

61.632 / **7.836**
Diş üniti başına düşen nüfus (KH)

● 2002 ● 2024

1.010
MR sayısı (KH+ÜNİ+ÖZEL)

1.371
BT sayısı (KH+ÜNİ+ÖZEL)

19.179
Hemodiyaliz cihaz sayısı (KH+ÜNİ+ÖZEL)

5.760
Acil yardım ambulans sayısı

3.470
Acil sağlık istasyonu sayısı

14.822
Acil yardım ambulans başına düşen nüfus

1
Uçan ambulans sayısı

14
Helikopter ambulans sayısı

19.676
Uçak ambulansı ile taşınan vaka sayısı

44.429
Helikopter ambulans sayısı ile taşınan vaka sayısı

MHRS'den alınan toplam muayene sayısı	1.913.230.878
MHRS'den en az bir kez randevu alan kişi sayısı	88.000.000
Mobil sağlık hizmeti verilen kişi sayısı	11.760.749
Verilen mobil sağlık hizmeti sayısı	17.760.749
Mobil sağlık ekip sayısı	779
KETEM sayısı	390

SAĞLIKTA DEVRİM:

ÖNCE İNSAN ÖNCE SAĞLIK

	2003	2024
Evde Sağlık Hizmeti Verilen Kişi Sayısı	-	2.574.315
Evde Sağlık Hizmetine Kayıtlı Vatandaş Sayısı	140.172	747.883
Antijen Sayısı	-	13
Beşli Karma Aşı (DaBT+İPA+Hib) Üçüncü Doz Aşılama Hızı	%78	%95
Pandemi 1. Doz Aşı Yapılma Oranı	-	93,38
Pandemi 2. Doz Aşı Yapılma Oranı	-	85,70
Pandemi Toplam Aşı Yapılan Doz Sayısı	-	152.737.286
Gebe Okulu Sayısı	286	735
Gebe Bilgilendirme Sınıfı Sayısı	795	1.080
Gebe Okullarında ve Gebe Bilgilendirme Sınıflarında Eğitim Alan Kişi Sayısı	163.912	772.236
e-Nabız Kullanıcı Sayısı	-	75.965.000
Yapımı Devam Eden 1. Basamak Sağlık Tesislerinin Sayısı	-	1.247

1.247 (2024)
Yapımı devam eden 1.Basamak sağlık tesislerinin sayısı

446 (2024)
Yapımı devam eden 2. ve 3. Basamak sağlık tesislerinin sayısı

65.009 (2023)
Yapımı devam eden 2. ve 3. basamak sağlık tesislerinin yatak ve ünit sayısı



Sanayi ve Teknoloji Bakanlığı

Ülkemizin rekabet gücünü artırmak, bilimsel ve teknolojik gelişimini hızlandırmak için son 23 yılda yeni uygulama ve mekanizmaları hayata geçirdik. Ar-Ge ekosistemini destekledik, yerli ve milli savunma sanayi ürünleri geliştirdik.

98.





DÜNYANIN EN BÜYÜK HAVACILIK VE UZAY FESTİVALİ

2018 yılında İstanbul Havalimanı'nda gerçekleşen festivalde 14 farklı kategoride düzenlenen teknoloji yarışmalarına toplamda 4.333 takım, 20.000 yarışmacı başvuru yapmışken 2023 yılında İstanbul, Ankara ve İzmir'de gerçekleşen TEKNOFEST kapsamında geleceğin odak alanları üzerine 41 farklı kategoride teknoloji yarışmaları gerçekleşmiştir. Bu yarışmalara 81 il, 100 ülkeden 337.744 takım ve 1 milyon üzerinde yarışmacı başvurmuştur.

TÜRKİYE'NİN ENDÜSTRİYEL VE DİJİTAL DÖNÜŞÜMÜ

Sektörlerin ihtiyaç duyduğu nitelikli insan kaynağının karşılanması için firmaların üniversitelerde MTH (Milli Teknoloji Hamlesi) kodlu kredili dersler vermesi şeklinde gerçekleşmektedir. Bu kapsamda üniversitelerde açılan MTH kodlu kredili seçmeli dersler, Sanayi ve Teknoloji Bakanlığı'nın kurmuş olduğu Milli Teknoloji Akademisi Uzaktan Eğitim Portalı üzerinden çevrimiçi olarak verilmektedir. Program ilk defa 2022-2023 Bahar yarı yılında 20 üniversite ve 20 firmanın paydaşlığıyla uygulanmaya başlamıştır. 20 firma tarafından oluşturulan 36 nitelikli ders içeriği haftada 54 farklı ders oturumuyla 14 hafta boyunca 1500'ü aşkın öğrenciye aktarılmıştır.





TÜRKİYE UZAYDA!

Milli Uzay Programı hedefleri arasındaki Türk Astronot ve Bilim Misyonu kapsamında oluşturulan TABM projesi ile bir Türk vatandaşının uluslararası iş birliği ile uzaya erişimi ve uzayda bilimsel faaliyetler gerçekleştirerek uzay biyolojisi ve uzayda kapalı ekosistemler konusunda ülkemize bilgi birikimi sağlaması hedeflenmiş olup 2023 yılın seçim ve eğitim aşamaları tamamlanan ilk Türk astronotumuz Alper GEZERAVCI'nın 18 Ocak 2024'te bu hedef kapsamında Uluslararası Uzay İstasyonuna erişimi yüklenici firma olan Axiom Space aracılığıyla sağlanmış ve bilimsel deneyler gerçekleştirilmiştir.

5 / **102**
Teknopark sayısı

56 / **10.648**
Teknoparklardan faydalanan kişi/kurum/işletme sayısı

2.654 / **118.821**
Yatırım teşvik belgesi sayısı

57 / **33.131**
Bölgesel kalkınma proje sayısı

181 / **2.486**
Yetenek Transferi Başvuru Sayısı

36 / **77**
Sektör Kampüste kapsamında açılan ders sayısı

20 / **98**
Sektör Kampüste kapsamında yer alan paydaş firma sayısı

1.500 / **2.545**
Sektör Kampüste derslerinden yararlanan öğrenci sayısı

● 2002 ● 2024

1.313
AR-GE Merkezi

334
Tasarım Merkezi

2.285
Teknogirişim Firması

170
Organize Sanayi Bölgesi Sayısı

46.930
Deteklenen bilişim fuarı proje sayısı

43
Endüstri Bölgesi Sayısı

18.610
Deneyap Teknoloji Atölyeleri

Sanayicilerimizin Markalaşmasını ve Ticarileşmesini Önemsiyor ve Destekliyoruz

Marka başvuru sayısı	2.111.367
Patent başvuru sayısı	104.587
Tasarım başvuru sayısı	815.946
Tescilli coğrafi işaret verileri	1.549
Hizmet yeterlilik belgesi sayısı	266.451





Tarım ve Orman Bakanlığı

Dünyada tarım anlayışının yeni boyutlar kazandığı bu dönemde “Güçlü Tarım, Güçlü Türkiye” ilkesi ile tarım ve orman alanında söz sahibi olmak için son 23 yılda köklü değişimlere ve ilklere imza attık, devrim niteliğinde projeleri hayata geçirdik.

108.



TARIM SEKTÖRÜ GELİŞİYOR, TARIMSAL ÜRETİM ARTIYOR

Tarımsal hasılamız 2002 yılında 25,1 milyar dolar iken 2023 yılında %176 artışla **69,2 milyar dolar**a ulaştı.

Bitkisel Üretim 2002 - 2023 döneminde 58 milyon ton olan tarla ürünleri üretimimiz %37 artışla 79,4 milyon tona;14,2 milyon ton olan meyve üretimimiz %93 artışla 27,4 milyon tona; 25,8 milyon ton olan meyve üretimimiz %23 artışla 31,8 milyon tona ulaştı.



DOĞAYA GÖZÜMÜZ GİBİ BAKIYOR, YEŞİL VATANI KORUMAK İÇİN MÜCADELE EDİYORUZ

Orman yangını ihbarı, milli teknolojilerimiz sayesinde 15 saniye içerisinde yangın yönetim merkezine bildirilmektedir.

Ülke genelinde orman yangını ile mücadele etmek üzere **25 bin personel, 122 bin gönüllü personel** görev yapmaktadır. Yeşil vatanımızı **776 kule**den 24 saat gözetliyor bu sayede yangına ilk müdahale süresini düşürüyoruz. Orman yangınlarına **2.655 ilk müdahale aracı, 1.686 arazöz, 831 iş makinası, 105 helikopter, 26 uçak ve 14 İHA** olmak üzere toplam **5.317 araç**la müdahale ediyoruz.

9,9 Milyon / **16,6 Milyon**
Büyükbaş hayvan sayısı

31,9 Milyon / **52,4 Milyon**
Küçükbaş hayvan sayısı

251 Milyon / **373,8 Milyon**
Kanatlı hayvan varlığı

4,2 Milyon / **9,2 Milyon**
Arı kovanı sayısı

36 Milyon TL / **734,6 Milyon TL**
Yem bitkisi desteği

2,22 Milyar TL / **24 Milyar TL**
TARSİM (Devlet Prim Desteği) (2006-2023 dönemi)

● 2002 ● 2023

Su ürünleri yetiştiricilik üretim miktarı;2002 yılında 61 Bin tondan 2023 yılında %808 artışla **553 Bin 862 ton**a ulaşmıştır. Ülkemiz, FAO'nun açıkladığı 2022 yılı rakamlarına göre; su ürünleri yetiştiriciliğinde AB ülkeleri arasında birinci; Avrupa Levreği ve Çipurası üretiminde Dünya'da birinci; Gökkuşağı Alabalığı üretiminde ise Dünya'da ikinci sıradadır.

66 Milyar TL
Prim Desteği
(2003-2023 Cari fiyatlarla toplam)

31,8 Milyar TL
Marot Desteği
(2003-2023 Cari fiyatlarla toplam)

17,3 Milyar TL
Gübre Desteği
(2003-2023 Cari fiyatlarla toplam)

Çiftçilerimize 2023 yılında 63,4 Milyar TL tarımsal destek sağladık.
Tarımsal ihracatımız 31 Milyar dolara ulaştı.

Üretici dostu alım fiyatları ile çiftçimizin yanında olmaya devam ediyoruz. Hasat sonrası açıklanan Toprak Mahsulleri Ofisi'nin alım fiyatlarını Cumhurbaşkanlığı Hükümet Sistemi ile birlikte hasat öncesinde açıklamaya başladık.
2023 yılında çiftçilerimizden

11,7 milyon ton hububat,
7,9 bin ton haşhaş,
3,5 bin ton fındık,
34,3 bin ton çeltik ve 2 milyon ton mısır alımı gerçekleştirdik.

Avcılıkta; FAO'nun açıkladığı 2022 yılı rakamlarına göre Deniz avcılığında AB ülkeleri arasında dördüncü, iç su avcılığında ise Avrupa'da birinci sıradayız.

SULAMA VE İÇME SUYU YATIRIMLARINDA
YÜZYILIN REKORUNU KIRDIK

	2002	2023
Baraj (Adet)	276	742
HES Sayısı (Adet)	125	625
İçme Suyu Tesisi (Adet)	84	316
Sulama Tesisi (Adet)	1.764	1.733
Taşkın Koruma Tesisi (Adet)	5.018	5.679
Atıksu Arıtma Tesisi (Adet)	-	24
Gölet ve Bent (Adet)	228	498
Yeraltı Depolaması ve Suni Besleme	-	127
Toplam Yapılan Tesis Sayısı (Adet)	7.495	9.744
Toplulaştırma (Proje Adedi)	10	342

21 YILDA 9.744 TESİS VE 342 TOPLULAŞTIRMA PROJESİNİ HİZMETE SUNDUK.



Ambarlı Limanı

Ticaret Bakanlığı

Ticarette; ihracatımızı artıran, ithalatımızı azaltan, yerli üretim ve sanayimizi koruyan ve güçlendiren bir stratejiyi hayata geçirdik.

116.

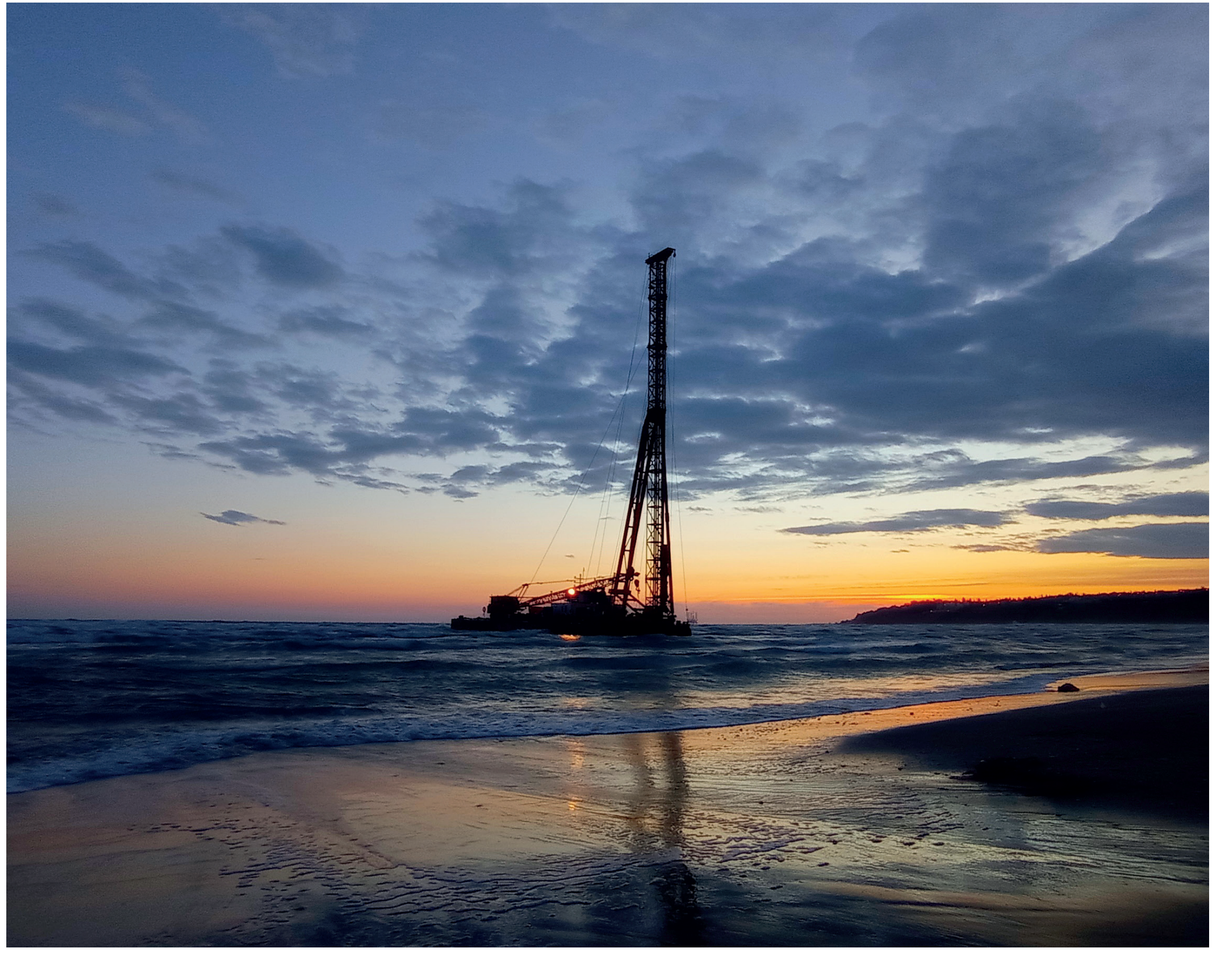

GÜÇLÜ BİR TİCARİ AKTÖR TÜRKİYE

Dünya küçülüyor, Türkiye büyüyor

Özel Ticaret Sistemi'ne göre 2002 yılında 36 milyar 59 milyon dolar olan ihracatımızı 22 yılda 3 tirilyon 23 milyar dolara ulaştırdık. 2021 yılında Ticaret Bakanlığımız bünyesinde Uluslararası Hizmet Ticareti Genel Müdürlüğünü, Türkiye İhracatçılar Meclisi bünyesinde hizmet sektörünün ilk ve tek İhracatçı Birliği olan Hizmet İhracatçıları Birliğini kurduk.



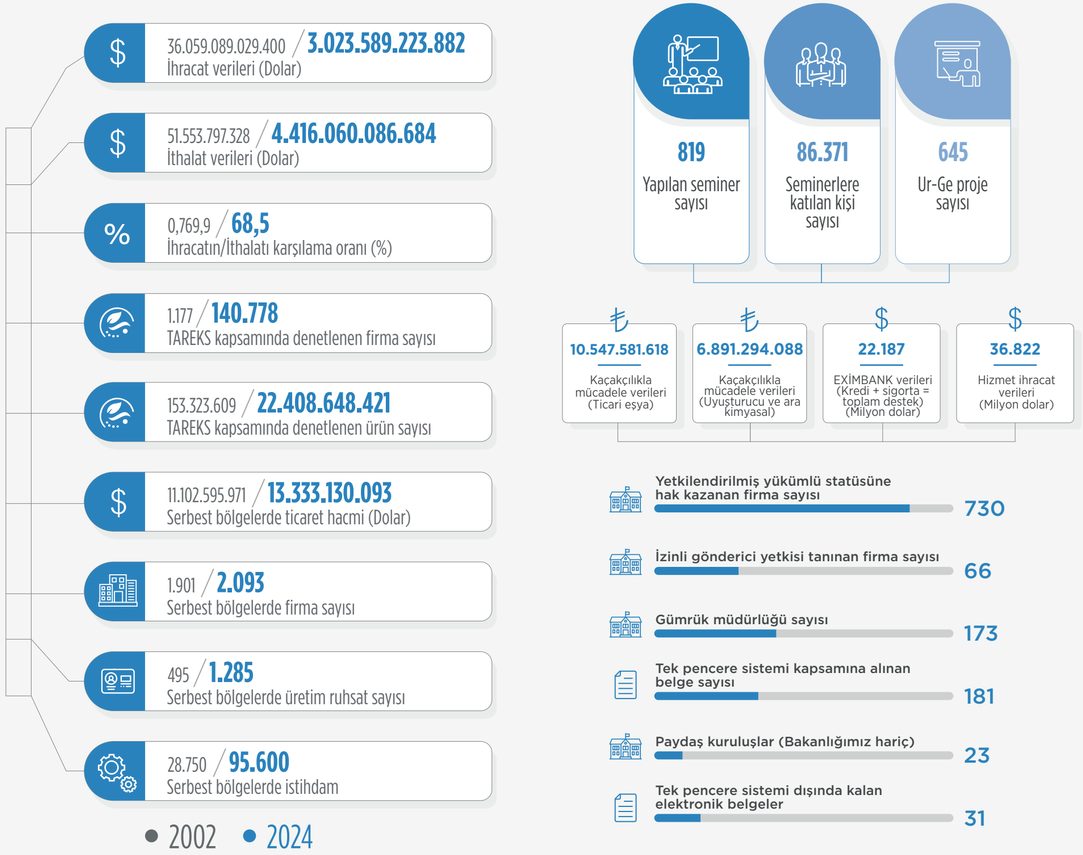

Ticaret Bakanlığı Destek Yönetim Sistemi

Şirketlerimizin ihracatını arttırmak, ihraç ürünlerine uluslararası piyasalarda rekabet gücü kazandırmak ve ihraç pazarlarını geliştirmek amacıyla yararlandıkları Bakanlığımız desteklerinden olan dahilde ve hariçte işleme izin belgeleri, belgeli/belgesiz ihracat kredisi uygulamaları, vergi, resim, harç istisna belgesi uygulamaları ve ihracat desteklerini ortak bir noktada birleştiren Bakanlığımızın son yıllardaki önemli dijital dönüşüm projelerinden biridir ve 2021 yılı Ocak ayında hizmete sunulmuştur. Destek başvurularının değerlendirilme ve sonuçlandırma süreçlerinin hızlandırılmasına sağladığı katkı yanında, getirdiği paydaşlar arası yazışma imkanı ile bürokrasinin asgari düzeye indirilmesine katkı veren platform, Bakanlığımız merkez teşkilatından bölge müdürlüklerine, ihracatçı birlikleri ve bankalardan Bakanlığımız yurt dışı temsilciliklerine kadar çok sayıda paydaşın süreçlerde yer aldığı bir sistem olma özelliği taşımaktadır. Sistemde bugün itibariyle 44.763 şirket ve 239 işbirliği kuruluşu kayıtlı olup, incelemeci birimlerle birlikte toplam 47.106 kullanıcı e-devlet üzerinden sistemi aktif olarak kullanmaktadır.

İhracat Akademisi

Ticaretin rekabetçi, hızlı ve güvenilir olmasını sağlayarak, ihracatçılarımıza uluslararası piyasalarda rekabet gücü kazandırmak ve Bakanlığımızca verilen mevcut destek mekanizmaları hakkında ihracatçılarımızı bilgilendirmek amacı ile Bakanlığımızca çok yönlü eğitim ve seminerler düzenlenmektedir. Bu kapsamda, Bakanlığımız iştigal alanında yer alan konularda firmalarımıza gereken en güncel, en kapsamlı bilgiyi sağlamak ve bu bilgilere kolaylıkla ulaşma fırsatı vererek ülkemiz ihracatı için iyi yetişmiş insan gücüne sahip olmak Bakanlığımızın temel hedefleri arasında yer almaktadır. Bu doğrultuda, Bakanlığımız tarafından eğitim üzerine gerçekleştirilen çalışmalara kurumsal bir boyut kazandırmak ve dış ticaret alanında yetişmiş işgücünün niteliğini arttırmak amaçları ile "İhracat Akademisi" kurulmasına yönelik çalışmalar yürütülmektedir.

Kaçakçılıkla Mücadelede Teknik Kapasitenin Artırılması Faaliyetleri

Kaçakçılıkla mücadel başta olmak üzere gümrük kontrollerinde kullanılan fiziki müdahalesiz tespit teknolojileri son 22 yılda aralıksız biçimde Bakanlığımıza kazandırılmıştır. Bu kapsamda, 2003 yılında sadece 3 adet araç ve konteyner tarama sisteminin kurulumu yapılırken 2024 yılı Temmuz ayı itibariyle Bakanlığımız envanterinde toplam 74 adet araç ve konteyner tarama sistemi bulunmaktadır. Bu dinanizmle eş amanlı olarak farklı türde son teknoloji tren tarama sistemi, mobil ve sabit bagaj tarama sistemi, backscatter tarama sistemi, araç altı görüntüleme sistemi, yutucu tespit cihazı, tomografik bagaj tarama sistemi, uyuşturucu ve kimyasal madde teşhis cihazı, yolcu görüntüleme sistemi, yoğunluk ölçüm cihazı, videoskop, karbondioksit ölçüm cihazı gibi pek çok teknik cihaz da envanterimize kazandırılmıştır. 2002 yılında sadece 10 adet eski tip hizmet botu bulunurken, 2024 temmuz ayı itibariyle yeni donanımlara ve teknolojiye sahip ani müdahale yeteneği olan hızlı botların dahil olduğu 25 motorbotluk bir filoya ulaşılmıştır.2002 yılında hiçbir sınırımızda tren tarama sistemi bulunmazken, ilki 2013 yılında Kapıköy'de, ikincisi ise 2017 yılında Kapıkule'de olmak üzere 2 tren tarama sistemi faaliyete geçirilmiştir.



Zigana Tüneli

Ulaştırma ve Altyapı Bakanlığı

Yarının ihtiyaçlarına yönelik yenilikçi çözümleri içerisinde barındıran, dünyayı coğrafyamıza entegre etmeyi hedefleyen projeleri hayata geçirdik.

122.



Yavuz Sultan Selim Köprüsü

HIZIMIZA HIZ KATTIK

23 yılda karayollarında tarih yazdık

Demiryollarını sürdürülebilir kalkınma hamlelerinin en önemli halkalarından biri olarak görüyor bu sektörü canlandırmak için yoğun çaba sarf ediyoruz. 2002 yılında 945 kilometre olan demiryolu ağımızı 23 yıldır aralıksız çalışarak 29.107 kilometreye çıkardık.



63.961 / **68.654**
Karayolu uzunluğu (km)

7.463 / **29.387**
Bölünmüş yol uzunluğu (km)

32.264 / **30.864**
Devlet yolu uzunluğu (km)

1.714 / **3.726**
Otoyol uzunluğu (km)

29.983 / **34.064**
İl yolu uzunluğu (km)

6 / **77**
Bölünmüş yol ile bağlı il sayısı

83 / **495**
Tünel sayısı

50 / **753**
Tünel uzunluğu (km)

5.967 / **9.871**
KGM sorumluluğundaki köprü ve viyadük sayısı

● 2003 ● 2024

774
KGM sorumluluğundaki köprü ve viyadük uzunluğu (km)

27
Karayolunda serbest geçiş sağlanan ülke sayısı

102
Karayolları yol kenarı denetim istasyonu sayısı

93.315.607
Genişbant internet abone sayısı

9.235
Fiber hat uzunluğu

93.315.607
E-Devlet kapısından sunulan E-Hizmet sayısı

64.281.459
E-Devlet kapısı kullanıcı sayısı

6.753.379
Fiber abone sayısı

92,23
Mobil telefon abone sayısı (Milyon abone)

1.016
E-Devlet kapısından hizmet veren kurum sayısı

PTT Bank İşlem Sayısı (2004) — 412.806.142

Pttbank Sayısı — 2.975

PTT A.Ş. İş Yeri Sayısı — 3.763

Pttbank İşlemlerinin Yapıldığı Anlaşmalı Kurum / Kuruluş Sayısı — 755

HAVAYOLUNDA
BÜYÜK DÖNÜŞÜM



	2003	2024
Büyük Gövdeli Uçak Sayısı	162	668
Havayolu İşletmeleri Koltuk Kapasitesi	27.599	130.196
Havayolu İşletmeleri Kargo Kapasitesi (Ton)	1.265	2.514
Havalimanları Yük Trafiği (Ton)	931.185	4.447.865
Sivil Hava Trafiğine Açık Aktif Havalimanı	26	57
Yurtdışı Uçuş Noktası Sayısı	60	343
Uçak Trafiği (Overflight Dahil)	529.205	2.171.330
Yolcu Sayısı Bazında Avrupa Sıralaması	7	3
Yolcu Sayısı Bazında Dünya Sıralaması	18	6
Havayolu Sektör Cirosu (Milyar TL)	3,06	874
Havayolu Sektörü İstihdamı (Kişi)	65.000	320.888
Hava Ulaştırma Anlaşması Bulunan Ülke Sayısı	81	173

9.128.124 / **90.390.766**
Havalimanı Yolcu Trafiği (Yolcu) Yurtiçi

25.296.216 / **123.295.103**
Havalimanı Yolcu Trafiği (Yolcu) Yurtdışı

34.424.340 / **214.136.575**
Havalimanı Toplam Yolcu Trafiği (Yolcu)

● 2003 ● 2024



Yükseköğretim Kurulu

Yükseköğretim Kurulu olarak **“Güçlü Türkiye”** amacını esas alan bir yükseköğretim sistemi inşa ederek destek vermeye devam ediyoruz. Türk yükseköğretimi de dünyadaki değişim ve gelişimlere bağlı olarak sosyal, ekonomik ve çevresel ekosistemlerde, bilgiye, yeteneklere ve ülkemiz için önem ve anlam taşıyan değerler manzumesine dayalı eğitim anlayışını öncelemektedir. YÖK; Geleceğin Türkiye’sini şekillendirecek ve yönetecek genç nesilleri yetiştirmektedir.

128.





YÜKSEKÖĞRETİMDE KALİTE YARIŞI BİTMEYECEK BİR SÜREÇTİR

Uluslararası Araştırmacı Projeleri:

- Genç Beyinler Programı (GEP)
- Doktora Sonrası Araştırma Programı (DOSAP)
- Akademik Birikim Programı (AKAP)
- Yabancı Uyruklu Doktora Öğrencisi veya Doktora Sonrası Araştırmacıların Yurt İçindeki Bir Yükseköğretim Kurumunda Araştırma Yapmak Üzere Yurt İçine Getirilmelerine İlişkin Proje (Uluslararası Bilim İnsanları için YÖK Destek Programı (YÖK International Fellowship Programme)

Bugüne kadar 27 kurumla süresiz, 88 kurumla süresiz ve 16 kurumla ek protokol anlaşması yapılmıştır.

- 15.000 / **+300.000** Uluslararası öğrenci sayısı
- 76 / **208** Üniversite sayısı
- 1,6 Milyon / **+8 Milyon** Öğrenci sayısı
- %29 / **%45** YÖKSİS Kadın Öğretim Üyesi
- %37 / **%46,5** Kadın öğretim elemanı oranı
- %42 / **%52** YÖKSİS Kız Öğrenci
- 74 / **240** Öğretim elemanı sayısı

● 2002 ● 2024

Projeler ve Destekler

Yükseköğretimde Dijital Dönüşüm Projesi ile 16 üniversitede 10 binin üzerinde öğretim elemanı **"Dijital Çağda Yükseköğretimde Öğrenme ve Öğretme"** 61 binin üzerinde öğrenci de **"Dijital Okur-Yazarlık"** eğitimi aldı.

Ulusal hedef ve politikalar kapsamında belirlenen öncelikli alanlarda bilimsel ve teknolojik gelişmeye katkı sağlayacak nitelikteki araştırma için birden fazla devlet yükseköğretim kurumunun iş birliği ile koordinatör yükseköğretim kurumunun bünyesinde 8 Ortak Uygulama ve Araştırma Merkezleri faaliyete geçti.

Engelli öğrencilerin eğitim öğretim faaliyetlerine, ayrıca sosyal ve kültürel faaliyetlere de katılımına destek olmak, üniversitelerde engelsiz bir ekosistemin oluşturulmasını teşvik etmek üzere 2018 yılından bu yana Engelsiz Üniversite Ödülleri verilmeye devam ediyor.

Yabancı Uyruklu Öğrencilere Verilen YÖK Bursu

Yabancı Uyruklu Öğrencilere verilen YÖK bursu kapsamında Yükseköğretim Kurulu'nun iş birliği protokolü ve/veya mutabakat zaptı imzaladığı ülkelerden gelen ve devlet yükseköğretim kurumlarına yerleştirilen yabancı uyruklu öğrencilerin lisans ve lisansüstü öğretim ücreti, Türkçe dil eğitim gideri, genel sağlık sigortası primi, yurt ücretinin karşılanması ve/veya bu kapsamındaki öğrencilere burs verilmektedir.

Program ile genç bilim insanlarının uluslararası dergilerde yabancı dilde yayın yapma becerilerini geliştirmek ve Türkiye'de yapılan bilimsel araştırmalarını uluslararası düzeyde daha görünür kılmak için öğretim elemanlarımızın yabancı dilde akademik yazma becerilerinin geliştirilmesi hedeflenmektedir.





Savunma Sanayii Başkanlığı

Cumhurbaşkanlığı Savunma Sanayii Başkanlığı koordinasyonunda; Türk savunma sanayiinin geliştirdiği yerli ve milli sistemlerle, gerek yurtiçinde gerekse yurtdışında gerçekleştirilen harekâtlarda çok önemli başarılara imza atıldı.
Savunma sanayiimiz, her türlü gizli açık ambargoya rağmen yerli ve milli sistemler geliştirdi, sadece güvenlik güçlerimizin değil, dost ve kardeş ülkelerin de kullanımına sundu.

134.





KARA SAVUNMA SİSTEMLERİ

ALTAY Projesi'nde ilk yerli ana muharebe tankı tasarlandı ve geliştirildi. Geliştirilen ilk tanklar test edilmek üzere Kara Kuvvetleri Komutanlığına teslim edildi.

KİRPİ, EJDER YALÇIN, YÖRÜK, PARS, KAPLAN, VURAN, AMAZON, COBRA II gibi çeşitli konfigürasyonlarda zırhlı araçlar ürettik. Zırhlı Amfibi Hücum Aracı Geliştirilmesi Projesi kapsamında ZAHA Araçları geliştirdik ve TSK'nın hizmetine sunduk.

ELEKTRONİK HARP / RADAR
KORAL,HAVASOJ,ÇAFRAD,SANCAK,KARAKULAK,VURAL, ILGAR,MERT/MERTER gibi elektronik harp ve radar sistemleriyle bu alanda da ileri teknoloji seviyesine ulaştık.

HAVA SAVUNMA SİSTEMLERİ

Milli Muharip Uçağımız KAAN ilk uçuşunu gerçekleştirdi. Eğitim uçaklarımız HÜRKUŞ ve HÜRJET'i geliştirdik. Her iki uçağımız da uçuş testleri ile birlikte dünyaya ihraç ediyoruz.
ATAK helikopterlerini üreterek güvenlik güçlerimize teslim ettik. Ayrıca ATAK Helikopterlerinin iki ülkeye ihracatları gerçekleşti.
İlk Genel Maksat Helikopteri GÖKBEY'in testlerinde sona gelindi.

UYDU / UZAY

• GÖKTÜRK-1 ve GÖKTÜRK-2 uyduları fırlatılarak yörüngeye yerleştirildi. GÖKTÜRK Keşif Gözetleme Uydu Sistemi Projesi kapsamında Yörüngede Kabul – 3 aşaması tamamlandı.
• Türkiye'nin ilk yerli ve millî haberleşme uydusu TÜRKSAT 6A, kapsamında uzaya gönderildi.
• Milli ve yerli üretim LNA modülüne uzayda tarihçe kazandırılıp, gemilerin konum ve rota bilgilerinin elde edilmesini sağlayacak KILIÇSAT Küp Uydu ve ayrıca İMECE Yer Gözlem Uydusu projeleri başarıyla tamamlayarak kullanıma aldık.





DENİZ SAVUNMA SİSTEMLERİ

MİLGEM Projesi ile 4 gemi, 1 adet İ-Sınıfı Fırkateyn hizmete alındı. 3 fırkateyn ise inşa edilmekte.
Türkiye'nin en büyük askeri gemisi TCG Anadolu inşası tamamlanarak Türk silahlı Kuvvetleri envanterine alındı.
Test ve eğitim gemimiz TCG Ufuk, güvenlik güçlerine teslim edildi.
Yeni Tip Denizaltı projesinde ilk denizaltı PİRİ REİS suya indirildi ve seyir testlerine devam ediyor. REİS sınıfı diğer denizaltıların inşası devam etmekte. Silahlı insansız deniz araçları ve otonom su altı aracı geliştirildi, güvenlik güçlerimizin kullanımına sunuldu.
Amfibi gemilerimiz SANCAKTAR ve BAYRAKTAR hizmete alındı.

İNSANSIZ HAVA ARACI

BAYRAKTAR TB-2 S/İHA geliştirildi ve güvenlik güçlerimizin kullanımına sunuldu. Birçok ülkeye ihracat başarısı da gösteren TB-2 adından dünya çapında söz ettirmeyi başardı. Ülkemizi alanında dünyada ilk 3 ülke arasına sokan Akıncı TİHA ve Aksungur SİHA'nın teslimatları başladı ve hızla devam ediyor.
İnsansız sistemlerde oyun değiştirici olacak KIZILELMA Muharip İnsansız Uçak Sistemi projesi başlatıldı ve seri üretim öncesi uçuş testleri devam ediyor.
KARGU, ALPAGU, SONGAR, BOYGA, TOGAN gibi mini İHA'ları geliştirdik. Bulutaltı İnsansız Hava Aracımız BAHA'yı, Türk Silahlı Kuvvetlerimizin envanterine kazandırdık.





Türkiye'nin hava savunma sistemi "ÇELİK KUBBE"

Cumhurbaşkanlığı Savunma Sanayii Başkanı Haluk Görgün, Çelik Kubbe Projesi'nin savunma sanayii firmalarının ortak çalışmalarıyla yürütüleceğini belirterek, 'Yerli ve milli projemiz Çelik Kubbe, savunma sistemlerimizde tüm algılayıcı ve silahlarımızın bir ağ altyapısı altında birbirleriyle entegre çalışmasını, ortak hava resminin oluşturulmasını, gerçek zamanlı harekat merkezine ulaştırılmasını ve yapay zeka destekli olarak karar vericilere sunulmasını temin edecektir.' ifadelerini kullandı.



AK PARTİ
AR-GE VE EĞİTİM
BAŞKANLIĞI